

SCP Angélique CASSAN-LIMINANA
Huissier de Justice Associé
BP 6 - Rue de la Couloumine - 66800 SAILLAGOUSE
Tél: 04.68.04.70.33 - Fax: 04.68.04.76.03
E-mail: scp.cassan@orange.fr

BNP BOURG-MADAME 30004 00754 00010025762 82

=====

PROCES-VERBAL D'INVENTAIRE

L'AN DEUX MILLE VINGT-DEUX ET LE VINGT-SEPT JUIN à QUATORZE HEURES TRENTE.

A LA REQUETE DU :

TRIBUNAL DE COMMERCE DE PERPIGNAN, 4 Rue André Bosch 66000 PERPIGNAN, pris en la personne de Monsieur BINIER Michel, Juge Commissaire, domicilié en cette qualité audit siège.

Je soussignée, Angélique CASSAN-LIMINANA
Huissier de Justice Associé de la Société Civile Professionnelle
Angélique CASSAN-LIMINANA
Rue de la Couloumine à 66 800 SAILLAGOUSE

Agissant en vertu d'une désignation établie par la Chambre Départementale des Huissiers de Justice des Pyrénées-Orientales me désignant afin d'établir l'inventaire précis et l'estimation chiffrée des biens appartenant à la SARL LA MUNTANYA, dont le siège social est 2, rue des Chevreuils à 66800 SAILLAGOUSE, suite à un jugement d'ouverture d'une procédure de liquidation judiciaire du Tribunal de Commerce de PERPIGNAN du premier juin deux mille vingt-deux, portant le numéro de rôle 2022F00400 / procédure 2022RJ0145 et conformément aux dispositions de l'article L141-4 du Code de Commerce et de l'article L622-6 du même code.

Certifie m'être transportée aux date et heure sus-indiquées sur le territoire de la commune de SAILLAGOUSE (66800), au siège de la Société A Responsabilité Limitée LA MUNTANYA, 2 rue des Chevreuils, où là étant et en présence de Madame Josette CORONIL préalablement convoquée, j'ai procédé à l'inventaire et à la prise des biens ci-après :

BIENS INVENTORIES	N° LOT	V. REAL.
A l'intérieur		
Deux brouettes	1	300,00
Un lot de consoles et de garde-corps		
Un lot de règles et de rails de plaques de placo plâtre		
Une souche de cheminée		
Quatre niveaux à bulle		
Un lot de pelles et de pioches		
Un lot de pinces Monseigneur, scies égoïnes et scies à bois		
Cinq gamates à mortier		
Deux rallonges électriques		
Un lot de quincaillerie comprenant vis, pointes, équerres et ustensiles à placo		
Un lot de sangles		
Des boîtes en matière plastique de couleur bleue		
Une passoire		
Une disqueuse de marque ITASHI modèle G235F2		
Une scie circulaire de marque WURTH master type EWS28-A	3	50,00
Une visseuse à placo de marque WURTH master modèle ATS12-P	4	50,00
Un lot de trois chargeurs et deux batteries	5	20,00
Une cloueuse à air de marque PASLODE modèle F350S avec un lot de clous	6	50,00

Un coupe fer sur support en bois	7	20,00
Un appareil métallique sur roues destiné au marquage au sol de marque WACKER	8	30,00
Une scie circulaire sans fil de marque WURTH master modèle HKS28-A	9	50,00
Un rouleau de joint pour portes	10	50,00
Une petite armoire électrique de marque HAGER		
Sept spots lumineux		
Un lot de prises triphasées		
Une ponceuse à bande de marque MAKITA modèle M-75	11	50,00
Un cric de camion	12	50,00
Un marteau-piqueur de marque HITASHI modèle DH38MS	13	50,00
Une visseuse dé-visseuse de marque WURTH master type AN 60LI	14	50,00
Une visseuse dé-visseuse de marque WURTH modèle AL 30-SDLI	15	50,00
Un groupe électrogène de marque SDMO ALIZEE 3000	16	100,00
Une tyrolienne	17	10,00
Une machine à plier le métal	18	50,00
Une scie pendulaire de marque MULLER modèle SO-210P	19	50,00
Une meule touret de marque MISTER GRINDER	20	50,00
Une mallette métallique renfermant du petit outillage	21	20,00
Un photocopieur de marque SHARP modèle AR5316	22	100,00
Un établi en bois avec étau	23	50,00
Trois compteurs de chantier	24	150,00

Un nettoyeur à haute pression de marque KARCHER	25	50,00
A l'extérieur		
Une bétonnière thermique et son support deux roues	26	200,00
Un lot de 150 panneaux à coffrage et un lot de cravates métalliques	27	300,00
Des tréteaux métalliques et des plaques à coffrer	28	200,00
Des éléments d'échafaudages et des garde-corps	29	200,00
Un godet pour grue	30	200,00
Un lot de madriers, pieds-droits, serre-joints à pipe, serre-joints équerre et grille de chantier	31	300,00
Deux cuves à fuel en polypropylène	32	200,00
Un lot de garde-corps pour toiture	33	200,00
Un lot de sac à gravas	34	20,00
Un lot de casque de chantier	35	10,00
Une échelle en aluminium deux brins	36	30,00
TOTAL		3 410,00





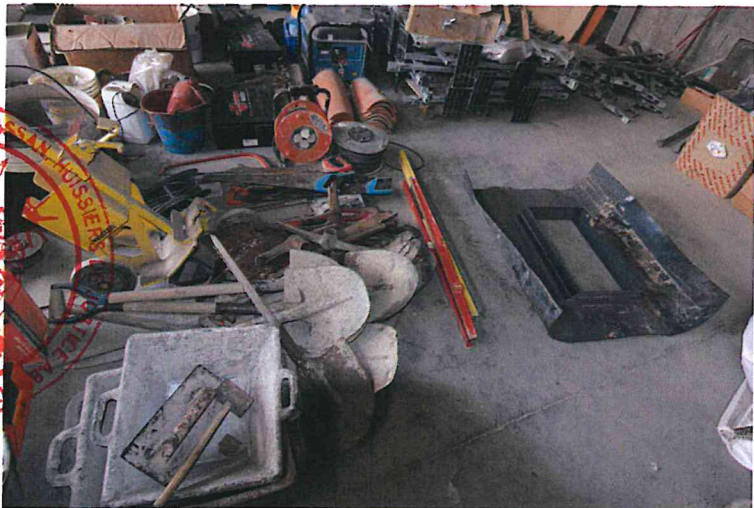
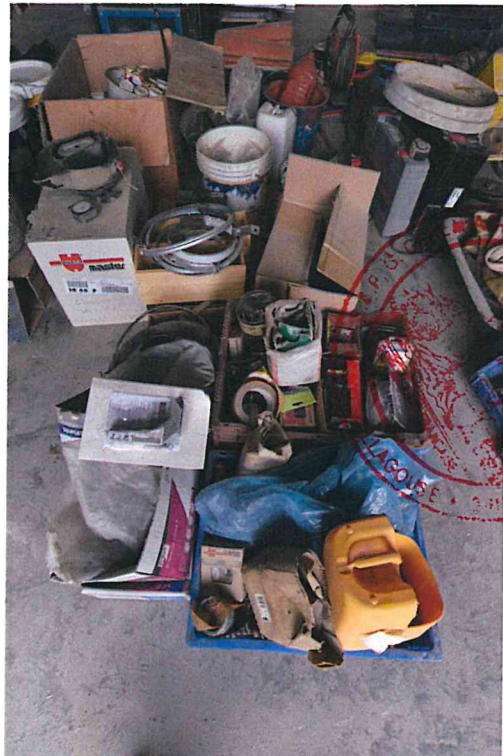



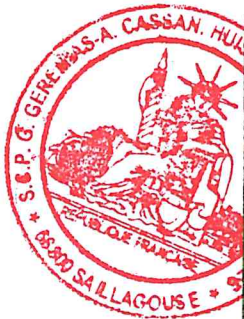





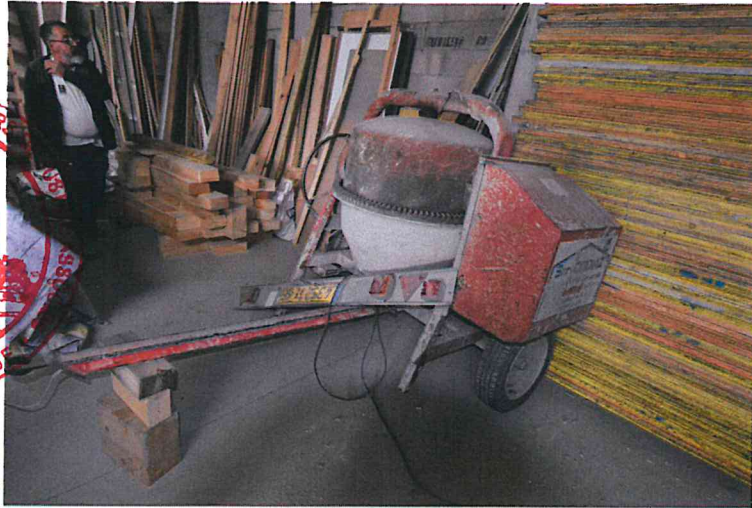



Au terme de mes opérations, Madame CORONIL m'a remis un relevé de compte bancaire, dont copie est annexée au présent procès-verbal d'inventaire.

La recherche effectuée auprès du service d'immatriculation des véhicules s'est révélée négative tel qu'en atteste le relevé joint.

Le tribunal requérant m'a demandé de faire les plus expresses réserves sur les faits ci-dessus constatés.

Mes opérations étant terminées, j'ai dressé et clos le présent procès-verbal d'inventaire pour servir et valoir ce que de droit.

SOUS TOUTES RESERVES. DONT ACTE.

COUT : Trois cent soixante et un euros et soixante-quatorze centimes.

Papier spécial copie douze pages.