

Société Civile Professionnelle

Frédéric SAMSON - Pascal COLOMER - Stéphane BEZARD

Commissaires de justice associés

15, rue Joseph Tixeire
66000 PERPIGNAN

Tél. 04.68.56.47.47

Fax. 04.68.56.23.93

PROCES-VERBAL D'INVENTAIRE

**L'AN DEUX MILLE VINGT-DEUX
ET LE VINGT-QUATRE OCTOBRE**

OBJET :

**LIQUIDATION JUDICIAIRE
SOCIETE T.A.S.**

**Frédéric SAMSON
Pascal COLOMER
Stéphane BEZARD**
Commissaires de Justice Associés
Résidence Abelanet - 15 rue Joseph Tixeire
(2^e rue à droite en montant le Bd Mercader)
66000 PERPIGNAN
Tél : 04 68 56 47 47 - Télécopie : 04 68 56 23 93

EXPEDITION

PROCES VERBAL D'INVENTAIRE

L'AN DEUX MILLE VINGT-DEUX ET LE VINGT-QUATRE OCTOBRE

A la requête de :

TRIBUNAL DE COMMERCE DE PERPIGNAN, 4 rue André Bosch, BP 70441 à
(66834) PERPIGNAN Cedex.

Lequel tribunal de Commerce a prononcé la résolution du plan et la liquidation judiciaire
de :

- **La Société T. A. S. (TERRASSEMENTS AMENAGEMENTS SERVICES)**
17 chemin de la Boule
66240 SAINT ESTEVE

Que **Maître Hélène GASCON**, Mandataire Judiciaire, demeurant 1, rue Léon Dieudé à
(66000) PERPIGNAN, a été nommée en qualité de liquidateur.

Que Monsieur le Président de l'association des Commissaires de Justice des Pyrénées
Orientales a été commis afin de procéder à un inventaire et la prise du patrimoine du
débitur ainsi que des garanties qui le grèvent.

Nous même désignés à cette fin par décision rendue par Monsieur le Président de
l'association des Commissaires de Justice des Pyrénées Orientales en date du 30
septembre 2022.

Acceptant cette mission,

**Je, Stéphane BEZARD, Commissaire de Justice associé, membre de la SCP
SAMSON-COLOMER-BEZARD à la résidence de PERPIGNAN y demeurant 15 rue
Joseph Tixeire, soussigné.**

Me suis rendu à la date et dans les lieux ci-dessus indiqués, où étant en présence de :

- Madame KNECHT Valérie, ancienne associée ;
- Monsieur KHEDIMI Matthieu, ancien Salarié.

J'ai procédé à l'inventaire suivant :

<u>n° de lot</u>	<u>Quantité</u>	<u>Désignation du bien</u>	<u>Valeur d'exploitation (sf liquidation)</u>	<u>Valeur vénale de réalisation (en euros)</u>
1	2	Grosses buses bétonnées, cadres en béton type pluvial		50
2	1	Lot de bordures de trottoirs		50
3	1	Lot de grilles type pluviales		30
4	2	Grosses buses dont l'une découpée, forme arrondies		20
5	1	Lot de demi-buses, un lot de quelques tuiles canal, bordures de trottoirs, l'ensemble		50
6	1	Lot de bordures de trottoirs		20
7	1	Lot de blocs parcellaires, morceaux de blocs, l'ensemble		20
8	1	Lot de pièces pour constitution de parkings		15
9	1	Palette de pavés autobloquants		50
10	1	Demi-palette de pavés autobloquants couleur grise		25
11	11	Bordures en marbre		50
12	1	Lot comprenant divers éléments en fonte pour évacuation des eaux de pluie		50
13	1	Pelle mécanique à pneus de marque KOMATSU comprenant quatre godets <i>Il m'est déclaré que cet engin de chantier est nanti</i>		40.000
14	1	Engin de chantier de marque KOMATSU, à chenilles, 21 tonnes, 3 godets		30.000
15	1	Mini-pelle cinq tonnes, marque KUBOTA à chenilles		20.000
16	1	Lot comprenant une fontaine, un robinet, une statue, le tout en pierres		30

HANGAR PIECES DETACHEES

<u>n° de lot</u>	<u>Quantité</u>	<u>Désignation du bien</u>	<u>Valeur d'exploitation (sf liquidation)</u>	<u>Valeur vénale de réalisation (en euros)</u>
17	1	Important lot de pièces de canalisation en PVC et en fonte, avec pièces de liaison, tubes de différents diamètres		200
18	4	Boîtes de carrelage non entamées, marque VIDREPUR		10
19	1	Important lot de pièces de liaison en métal pour canalisation		150
20	1	Escabeau trois marches un plateau usagé		5
21	9	Cartons de scotch transparent		15

22	1	Chèvre de levage couleur rouge, sans marque apparente, sur roulettes	100
23	1	Lot de planches en aggloméré	10
24	1	Chariot de transport très usagé	10
25	1	Gros rack de rangement de couleur orangé, trois étages	400
26	2	Racks de rangement de type galvanisé, deux étages	200
27	1	Lot de joints de grande taille, tous usagés, sans valeur marchande	0
28	1	Transpalette marque illisible, usagé	30
29	1	Groupe électrogène de marque ROBIN sur chariot avec roulettes	50
30	1	Groupe électrogène de marque KAWASAKI FE290	70
31	1	Pompe agricole de récupération, usagée	15
32	1	Lot de pièces métalliques dont une tondeuse à gazon, un motoculteur, le tout est à l'état d'épave, bon pour la décharge publique	0
33	1	Lot de ferraille diverse, le tout usagé, rouillé, en mauvais état : sans valeur marchande	0
34	1	Fendeuse à bois de marque JAPA, type 700, 5.6T Cette machine peut être attelée à un tracteur	2.000
35	1	Minifinisher sur chenilles pour enrobée goudronné, marque BETILLI, engin ancien, chenilles abimées	5.000
36	1	Tractopelle de marque JCB avec grand godet, fourche de levage, trois autres godets A noter que les pneus avant sont crevés 6582 heures de fonctionnement	20.000
37	1	Lot de signalisation chantier différentes indications, l'ensemble	100
38	1	Lot de tubes passe-fils et plymouth	100
39	1	Baraque de chantier sur roues couleur jaune usagée	200
40	1	Lot de sacs de ciment, mortier, mortier colle... l'ensemble est sec : sans valeur marchande	0
41	1	Container maritime ancien Ce dernier est inclus dans une dalle de béton, il n'est pas déplaçable et devient immeuble par destination	0
42	1	Lot de sacs de crépi encore en état	10
43	1	Bétonnière électrique sur roues	50
44	6	Grands pieds droits	30
45	2	Caddies contenant des serre-joints, des pièces de coffrage, le tout relativement usagé	50
46	1	Lot de pneumatiques d'occasion dont certains sont encore « récupérables »	50

		et susceptibles de fonctionner	
47	1	Engin de gravillonnage ancien	500
48	1	Tracteur agricole de marque MASSEY FERGUSON, usagé, mais dont il m'est déclaré qu'il est encore en état de fonctionnement	1.000
49	1	Poids-lourd de marque SAVIEM immatriculé FZ-221-AT, 1 ^{ère} mise en circulation 29/04/1980, véhicule nécessitant la possession d'un permis poids-lourd, kilométrage compteur 187.199 kms, benne relevable, pneumatiques en bon état, couleur orange	3.000
50	1	Fourgon de marque NISSAN type CABSTAR, immatriculé 3999 TK 66, équipé à l'arrière d'un système de collecte d'ordures ménagères, également équipé d'une cuve à eau avec système de KARSHER, équipement PROVENCE BENNES, immatriculé GF-579-VK, 1 ^{ère} mise en circulation 14/12/2004, kilométrage compteur : 147.711 kms	13.000
51	1	Lot de pièces PVC usagées : sans valeur marchande	0
52	1	Cuve à gasoil type gasoil non routier équipée d'une benne en dessous 7.000 litres marque EMILIANA SERBATO	300
53	1	Cuve à gasoil dépourvue de sa pompe de tirage	30
54	7	Boîtes de chantier usagées, le lot	100
55	1	Lot de pompes de tirage pour fûts de 100 litres, usagées	30
56	1	Véhicule de type poids-lourd de marque MERCEDES BENZ immatriculé CF-215-VS, 1 ^{ère} mise en circulation 03/04/1990, kilométrage compteur 300.000 kms environ Ce véhicule est équipé d'une benne hydraulique	3.500
57	1	Véhicule de type poids-lourd marque RENAULT turbo intercooler, immatriculé FP-169-TM de Juillet 1987 Ce véhicule est équipé d'une « bouille » (matériel pour goudron, ainsi que d'une benne allant avec le véhicule) l'ensemble	10.000
58	1	Porte-char usagé, rouillé, 1 ^{ère} mise en circulation 28/04/1970, immatriculation BZ-942-EQ	500
59	1	Baraque de chantier sur roulettes, avec sa flèche, sa roue de joker, pneus crevés, immatriculée 5283 VE 64 carte grise non changée au nom de l'ancien	300

		propriétaire		
60	1	« porte char » triple essieux marque KAISER, véhicule pourvue d'une carte-grise, immatriculation CD-319-EN, 1 ^{ère} mise en circulation 16/11/2007		5.000
61	1	Remorque double essieux soumise à immatriculation, immatriculée CD-562-JJ, 1 ^{ère} mise en circulation 29/03/2012		1.800
62	1	Remorque porte-voitures simple essieu, de marque RSA, immatriculée EM-240-ZY, 1 ^{ère} mise en circulation 30/10/2007		1.200
63	1	Remorque double essieux (deux jantes pneus manquants) immatriculée CB-726-HJ, 1 ^{ère} mise en circulation 23/01/2006		1.000
64	1	Véhicule automobile de marque RENAULT type CLIO 4 immatriculée EA-196-BR, 1 ^{ère} mise en circulation 29/02/2016 A noter que ce véhicule est classifié « dériv VP » Cependant il est équipé à l'arrière de sièges le transformant en cinq places, le nombre de places figurant sur la carte grise est de deux places uniquement Kilométrage compteur 156.892 kms		3.000
65	1	Fourgon de marque RENAULT type MASTER immatriculé DY-459-PF, 1 ^{ère} mise en circulation 30/12/2015 équipé à l'arrière d'une benne hydraulique, et d'un coffre pour rangement d'outils, kilométrage compteur 92.764 kms		5.000
66	1	Véhicule de marque MERCEDES type SPRINTER type L2H2, immatriculé DE-569-VE, 1 ^{ère} mise en circulation 20/08/1996, kilométrage compteur 176.000 kms environ		2.500
A l'intérieur du véhicule				
67	1	Cuve à gasoil avec sa pompe de relevage		200
68	1	Disqueuse diamètre 230 sans marque apparente		40
69	1	Marteau piqueur dans son emballage d'origine sans marque apparente		50
70	1	Pillonneuse sans moteur		20
71	1	Véhicule de marque CITROEN type NEMO immatriculé BB-080-KW, 1 ^{ère} mise en circulation 11/10/2010, kilométrage compteur 165.730 kms (choc arrière gauche)		2.500
72	1	Véhicule de marque RENAULT type MASTER H2L2, immatriculé DA-090-GS, 1 ^{ère} mise en circulation : 30/06/2003, kilométrage compteur		4.500

		indéterminé	
--	--	-------------	--

OUTILLAGE

<u>n° de lot</u>	<u>Quantité</u>	<u>Désignation du bien</u>	<u>Valeur d'exploitation (sf liquidation)</u>	<u>Valeur vénale de réalisation (en euros)</u>
73	1	Découpeuse thermique marque STILL		200
74	1	Meuleuse d'atelier		30
75	1	Lot de clés plates usagées		5
76	1	Etau d'atelier usagé		5
77	1	Clé à choc à air comprimé de marque ATLAS COPCO		10
78	1	Grosse enclume très ancienne		5
79	1	Grosse pince à riveter professionnelle		15
80	4	Perceuses filaires, le lot		100
81	5	Burins pour marteau piqueurs, le lot		30
82	1	Chariot pour bouteilles de chalumeau		10
83	1	Ensemble établi : ces derniers sont fixés au mur, à considérer comme des immeubles par destination		0
84	1	Cric de levage véhicule 2,5 tonnes		50
85	1	Perceuse sans fils IDEAL POWER avec son chargeur, sa batterie de rechange		30
86	1	Affecteuse de mèches PARKSIDE		10
87	1	Grosse disqueuse filaire dans son emballage d'origine aspect neuf marque MAG STORM		60
88	1	Ensemble comprenant un poste à souder plasma et un petit chalumeau, l'ensemble		60
89	1	Tronçonneuse thermique de marque OREGON 325 pouces		80
90	1	Tronçonneuse thermique usagée de marque HUSQVARNA		20
91	1	Débroussilleur thermique		30
92	1	Mire de marque HILTI type PR300-HV2S dans son emballage d'origine		150
93	1	Laser plus ancien, avec sa tige dans un emballage		25
94	1	Compresseur à air sur roulettes marque SCHEPPACH		40
95	1	Bétonnière électrique sur roulettes		40
96	1	Pilonneuse avec son moteur marque illisible		300
97	1	Groupe électrogène avec son cadre		70
98	1	Plaque vibrante motorisée, motorisation HONDA		300
99	1	Aplatisseuse modèle plus petit motorisation HONDA		160
100	1	Grosse disqueuse filaire marque BLACK & DECKER diamètre 230 dans sa boîte d'origine		180

101	1	Grosse disqueuse de marque ENERGER	80
102	1	Scie sabre de marque DEWALT dans sa mallette d'origine avec son chargeur	40
103	1	Gros marteau-piqueur de marque MC KERSON dans sa boîte d'origine, de type filaire, fils à réparer	90
104	1	Découpeur plasma de marque SANARO usagé	30
105	1	Petit compresseur de marque MECAFER 8 bar	30
106	1	Nettoyeur de marque KARSHER	40
107	1	Aspirateur de chantier filaire	10
108	1	Aspirateur de chantier	20
109	1	Aiguille passe-fils	30
110	1	Machine à tracer les lignes blanches de voies de circulation	50
111	1	Lot de bottes de chantier usagées : sans valeur marchande	0
112	1	Lot de pièces usagées : au plus offrant	1
113	1	Etagère de rangement avec ses bacs en bois, usagée : au plus offrant	1
114	3	Modules de rangement métalliques avec tiroirs, le lot	10
115	1	Lot de filtres à gasoil, filtres à air pour véhicules automobiles, le lot	40
116	1	Ensemble porte avec son chambranle complet	30
117	1	Banc sur piètement métal dessus bois	5
118	4	Moteurs pour utilisation diverse, le lot	100
119	1	Lot de disques pour tronçonneuse thermique	25
120	2	Clés à choc air comprimé	30
121	1	Lot de câbles de démarrage véhicules	15
122	1	Treuil 24 volts pour véhicules automobiles, poids-lourds ou 4X4	100
123	1	Lot de matériel spécifique pour canalisations	10
124	1	Lot de deux affuteuses pour chaîne de tronçonneuse, un lot de chaîne de tronçonneuse plus ou moins usagées, l'ensemble	50
125	1	Lot de mèches pour poste à souder	20
126	1	Bac de vidange véhicule avec son réceptacle, sa bonbonne, le tout sur roulettes	20
127	1	Poste à souder de marque COMMERCY	150
A noter que la SCI est équipée d'un pont mobile, avec ses commandes. Ce matériel appartient en propre à la SCI et non à l'entreprise.			
128	1	Karsher démonté, sur un caddie de supermarché	10
129	1	Armoire métallique usagée	5
130	1	Ensemble de bureaux en « L » également usagé	20

131	1	Système informatique complet comprenant écran plat, clavier, souris, unité centrale, le tout de marque LENOVO		30
132	3	Chaises de bureau usagées : au plus offrant		1
133	1	Table ronde en bois sur piètements métalliques avec quatre chaises très usagées, le lot		15
134	1	Casier à vêtements quatre places très usagé		20
135	1	Casier à vêtements deux portes également usagé		40
136	1	Réfrigérateur congélateur de marque PROLINE		25

BUREAUX PREMIER ETAGE

<u>n° de lot</u>	<u>Quantité</u>	<u>Désignation du bien</u>	<u>Valeur d'exploitation (sf liquidation)</u>	<u>Valeur vénale de réalisation (en euros)</u>
137	2	Bureaux sur piètements en métal, usagés, le lot		20
138	1	Ordinateur complet de marque LENOVO comprenant écran plat, clavier, souris, unité centrale		25
139	1	Casier de rangement sur roulettes, en métal et aggloméré		5
<i>Me sont déclarés comme étant en location les deux imprimantes multifonctions, lesquelles vont vraisemblablement être reprises par leurs propriétaires</i>				
140	1	Petit caisson de rangement sur roulettes en mélaminé		10
141	1	Armoire de rangement type secrétariat, avec bandeaux latéraux coulissants en matière plastique		50
142	1	Bureau d'angle en trois parties		100
143	1	Ordinateur complet, unité centrale de marque LENOVO, écran plat, clavier, souris, l'ensemble		60
144	1	Armoire de rangement type secrétariat		50
145	1	Bureau usagé, cinq tiroirs		20
146	1	Destructeur de documents		5
147	1	Armoire de rangement à tiroirs, métalliques, ancienne, dessus mélaminé		10
148	1	Grande table de salle de réunion avec cinq chaises disparates, le lot		20
149	1	Bureau simple sans tiroir		10
150	3	Gros casiers de rangement à tiroirs, le lot		10
151	1	Réfrigérateur de type top FAURE		15
152	1	Machine à café hors d'usage		0
153	1	Armoire de secrétariat assez récente couleur noire		70
154	1	Table ronde sur piètements métalliques		20

TOTAL	182.093
--------------	----------------

Puis, j'ai annexé au présent procès-verbal d'inventaire un jeu d'épreuves photographiques sur lesquelles j'ai apposé le sceau de notre Etude après avoir vérifié qu'elles correspondaient bien à mes constatations.

J'ai également annexé copie des cartes grises des véhicules qui me sont remises ce jour par la gérance.

Et de tout ce que dessus, j'ai fait et dressé le présent procès-verbal d'inventaire pour servir et valoir ce que de droit.

<u>COU</u>	
Vacation	342,30 €
DP Prisée art 9 ...	1 041,90 €
Total HT	1 384,20 €
TVA à 20.00%.....	276,84 €
Débours art 20	35,75 €
Indemnité km	6,25 €
Total TTC	1 703,03 euros



2





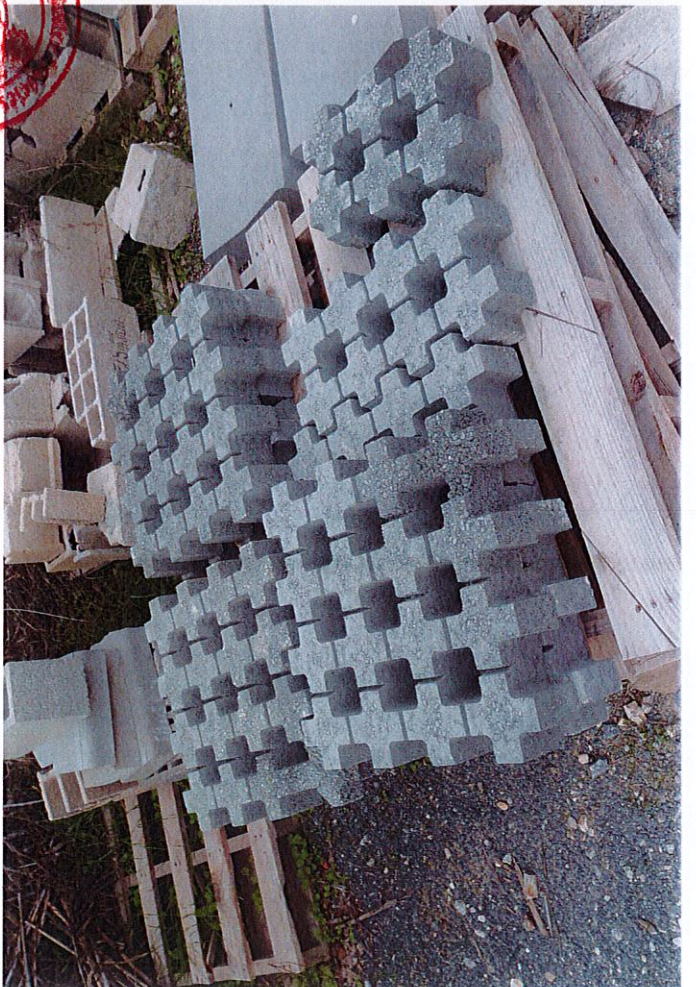



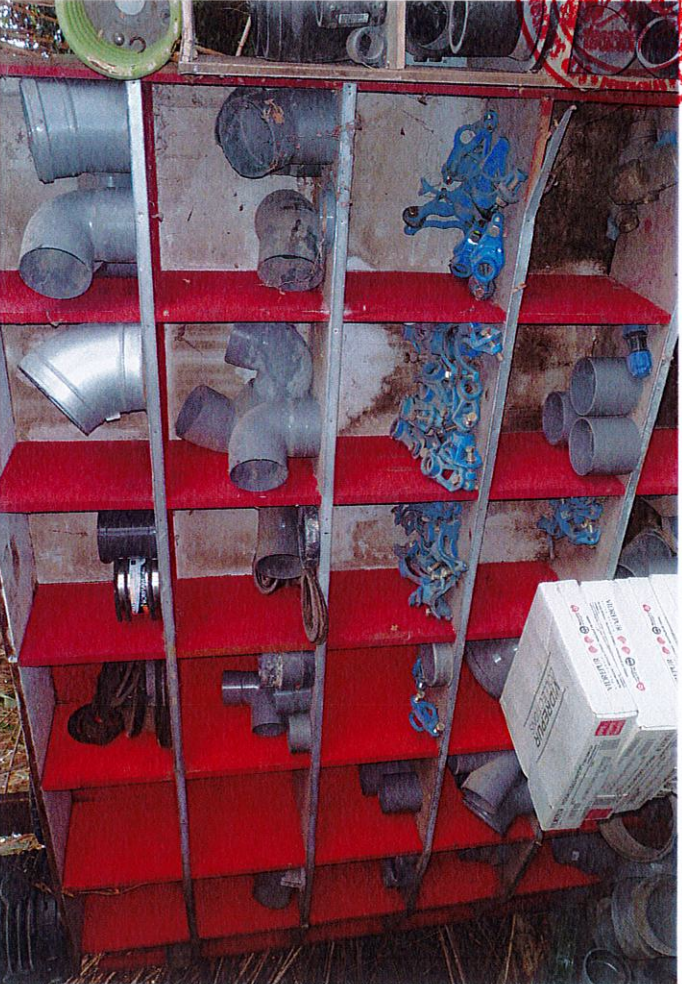



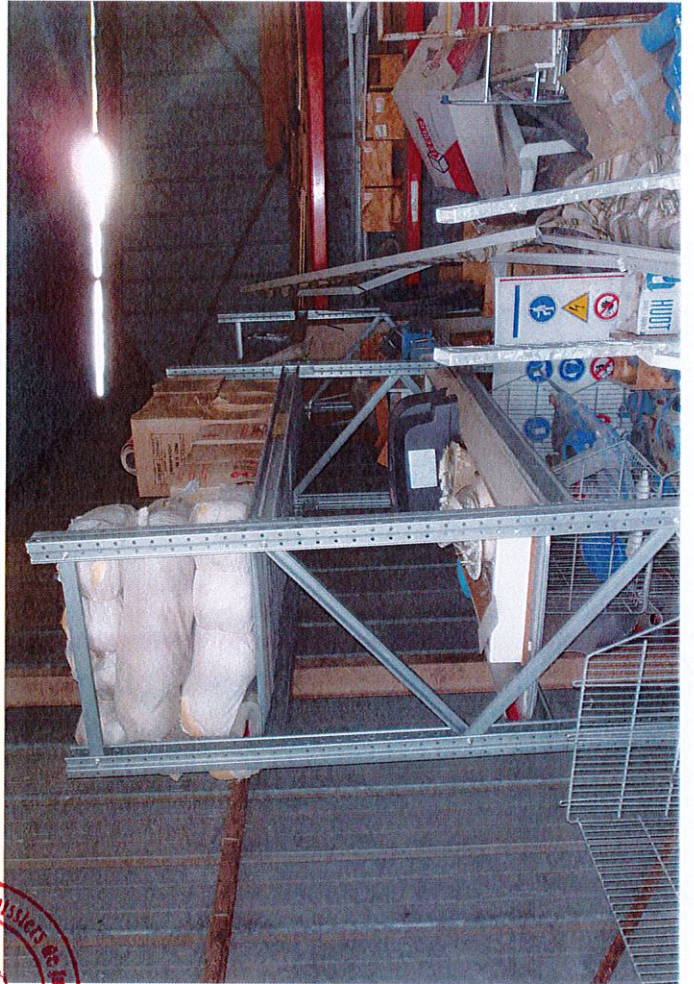

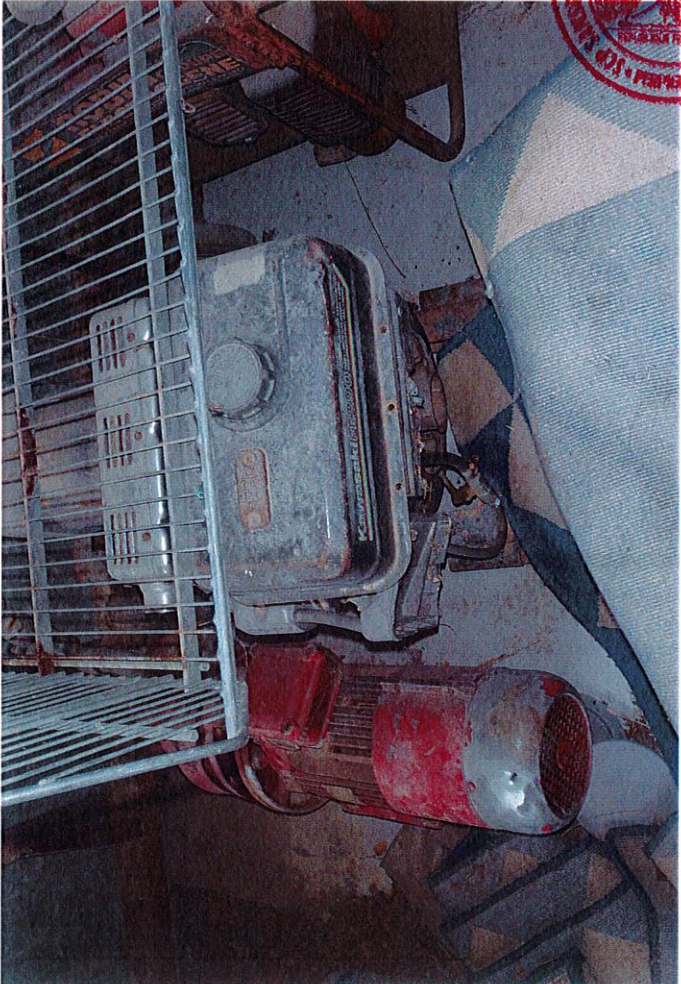



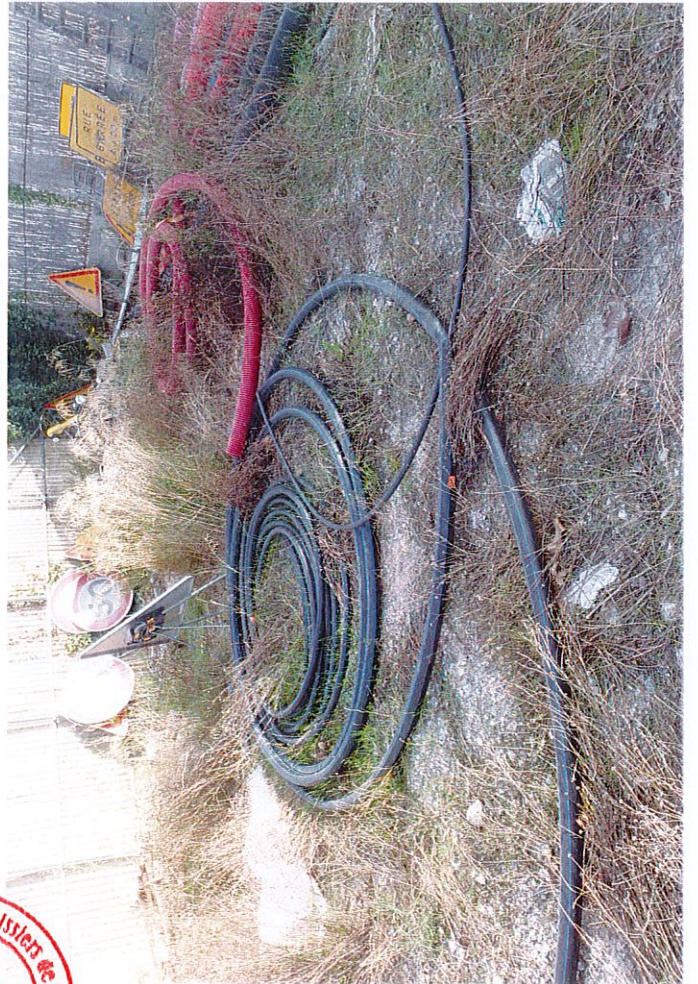

AN COTE DE BELVARD - UNISSEZ DE JUSTICE ASSOCIÉS INC.

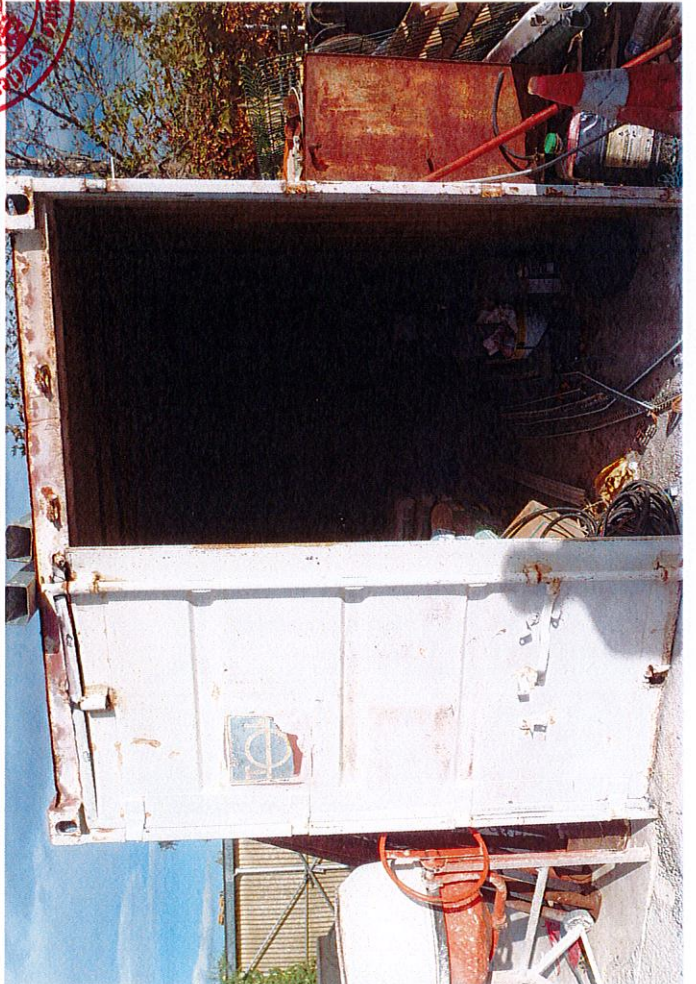









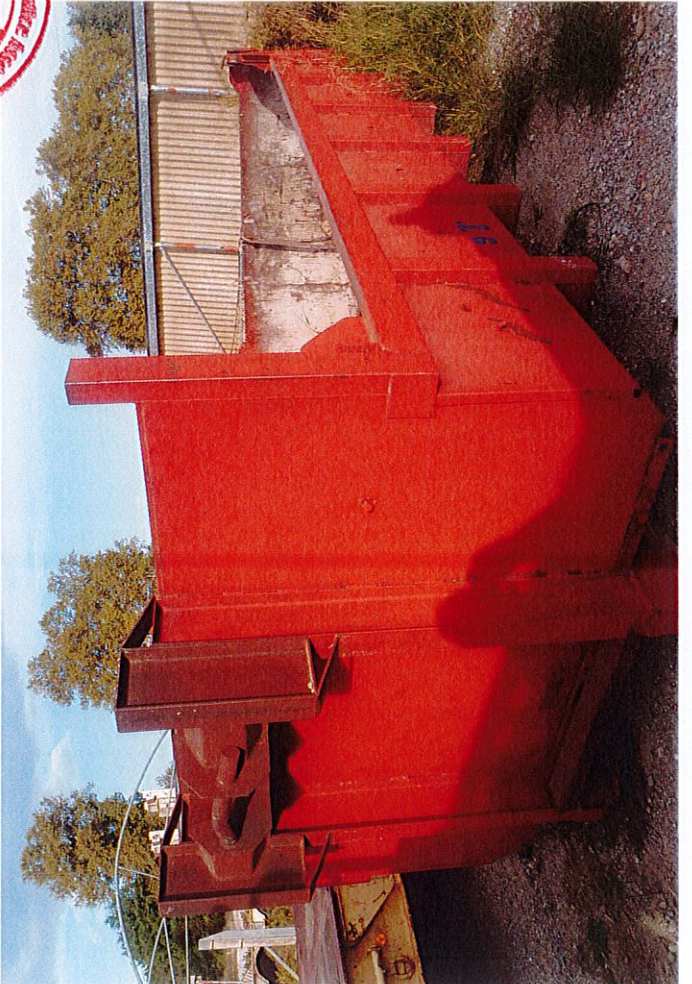

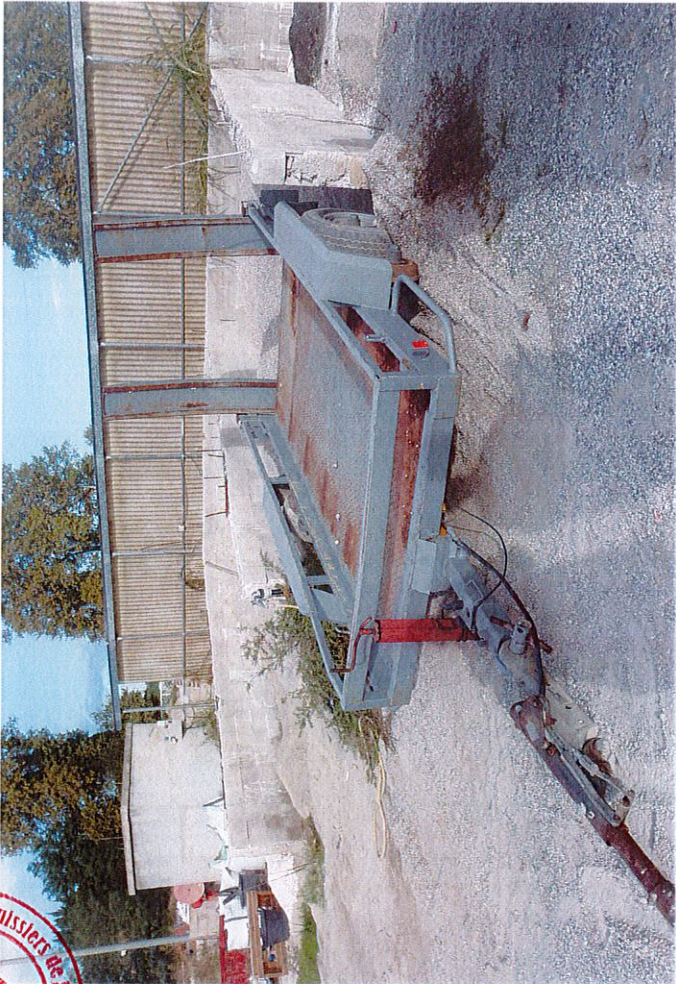

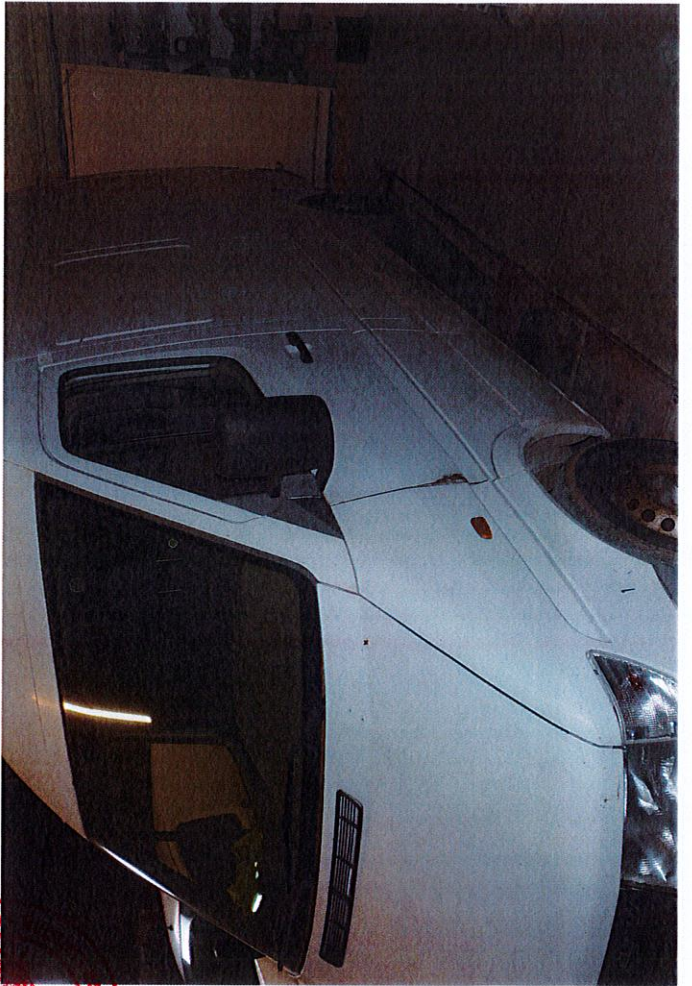

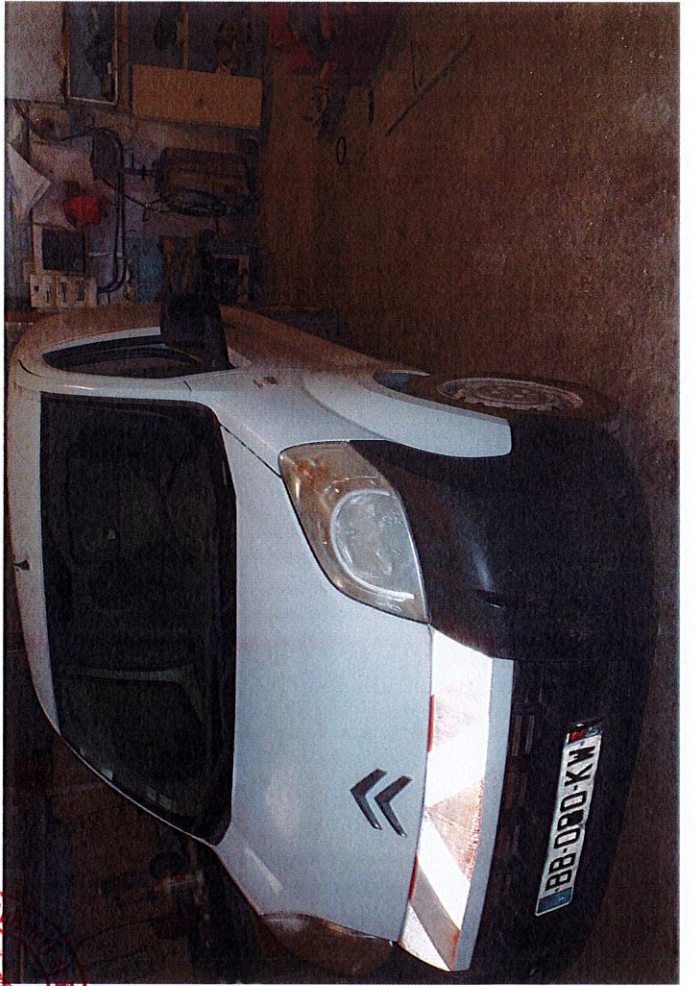



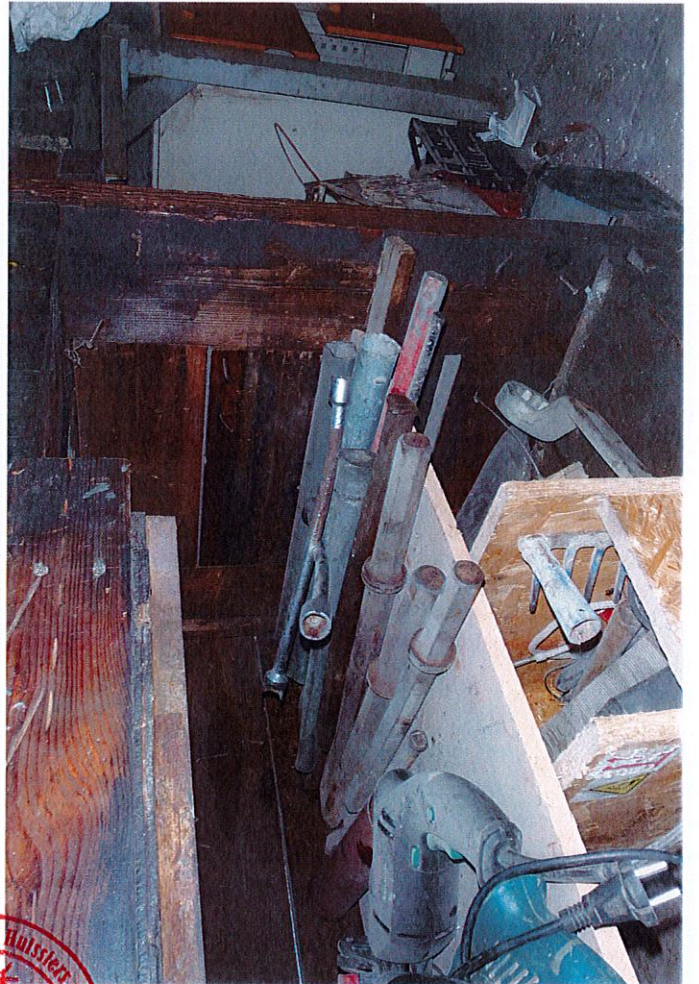

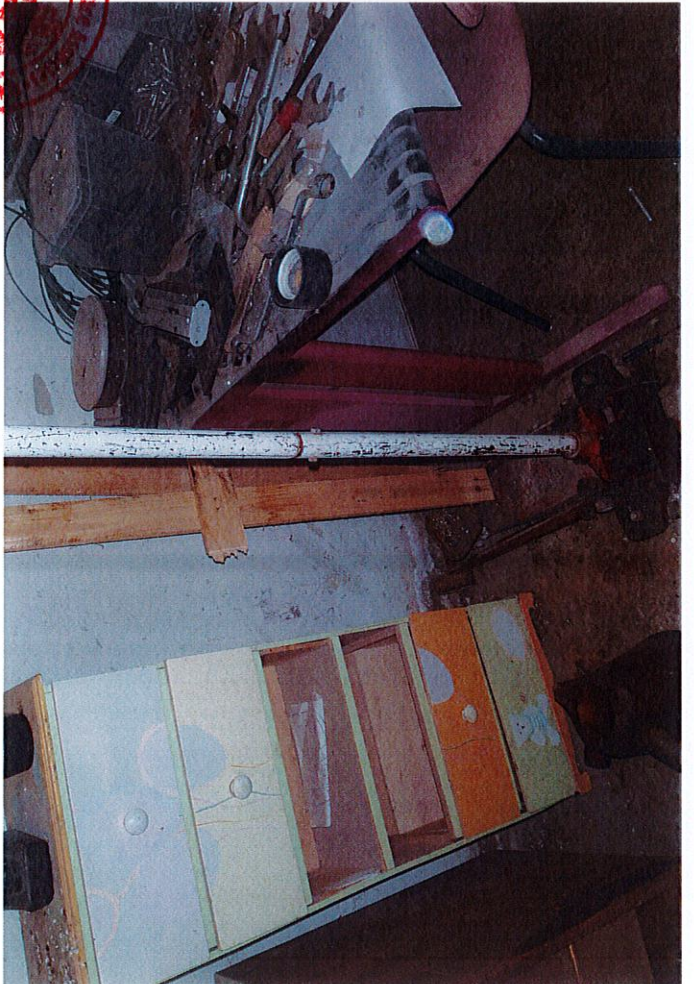
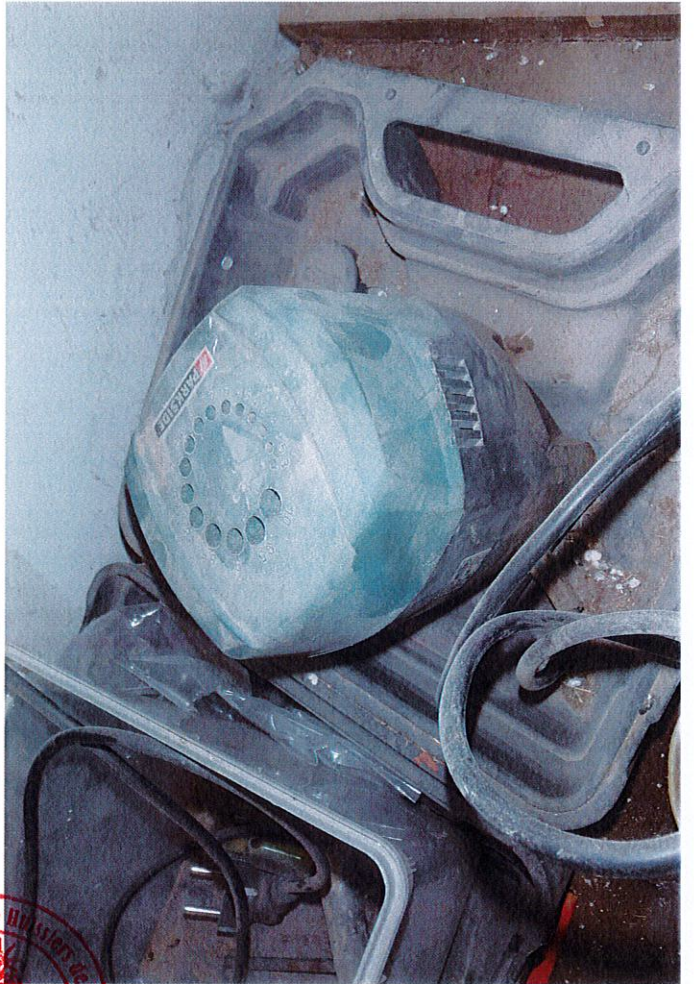

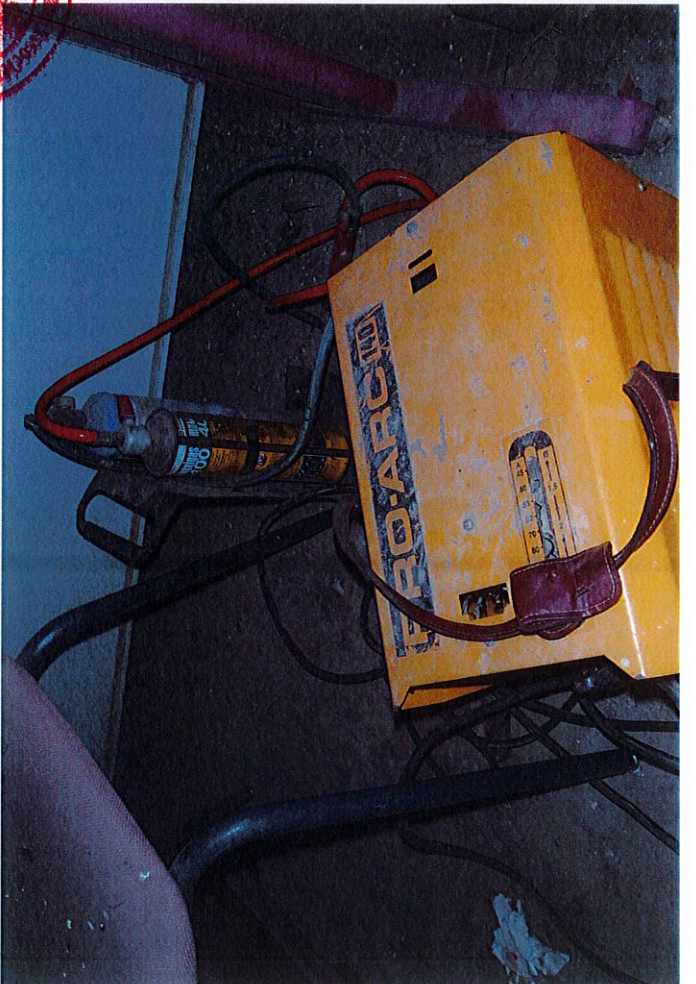
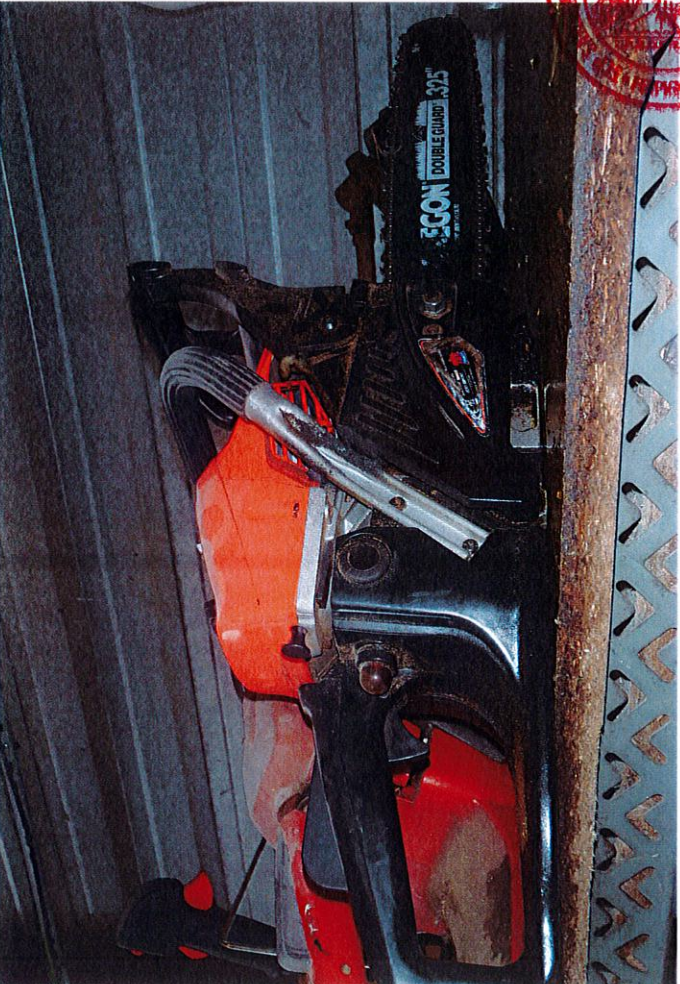

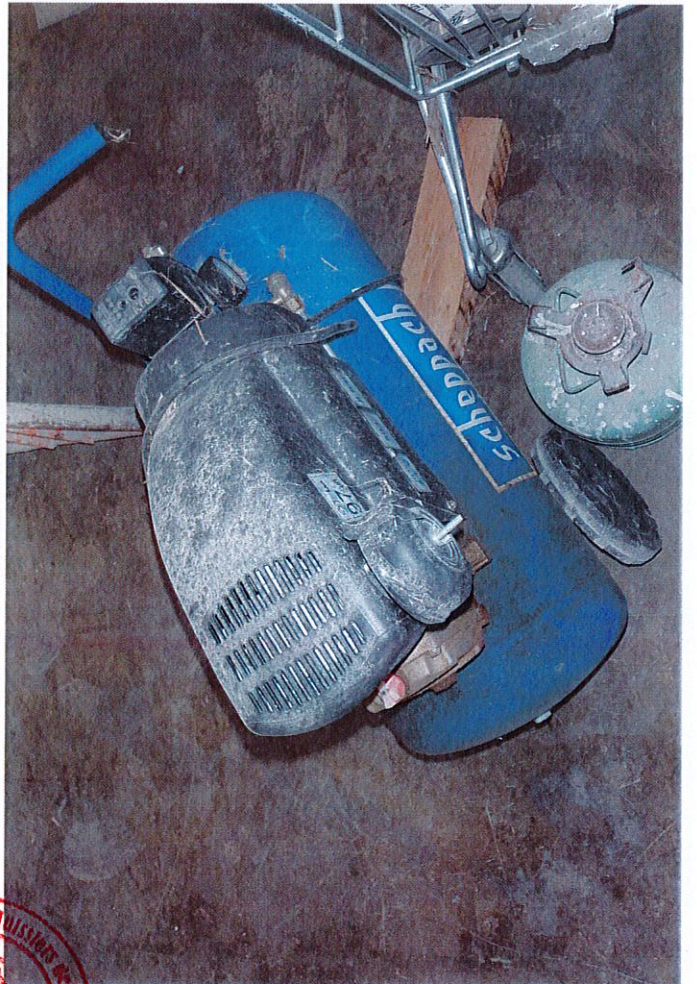

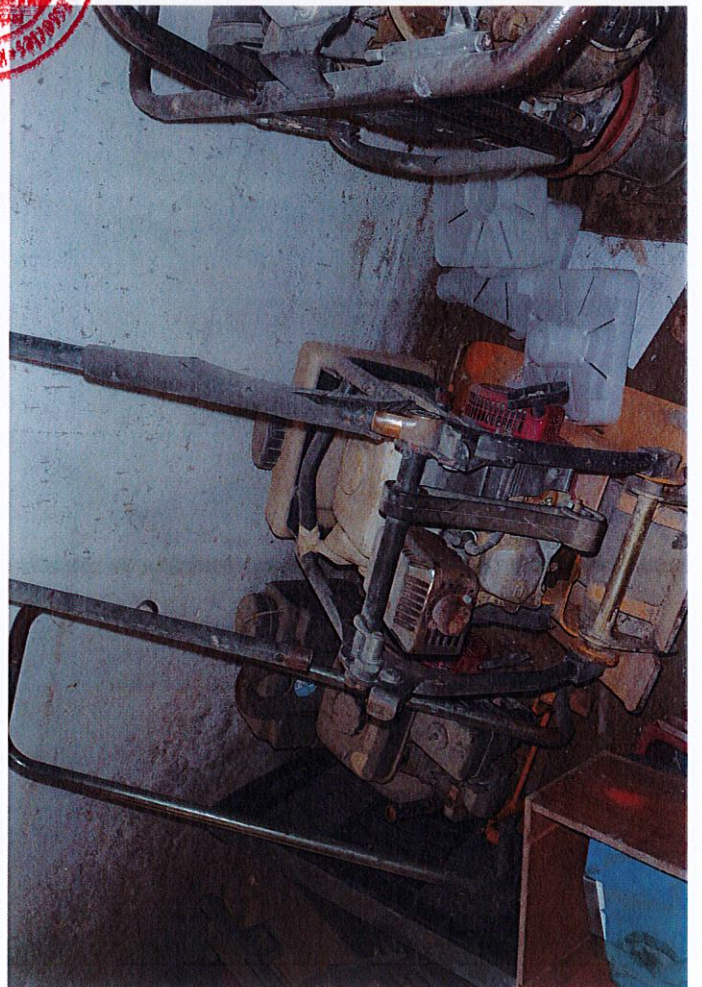
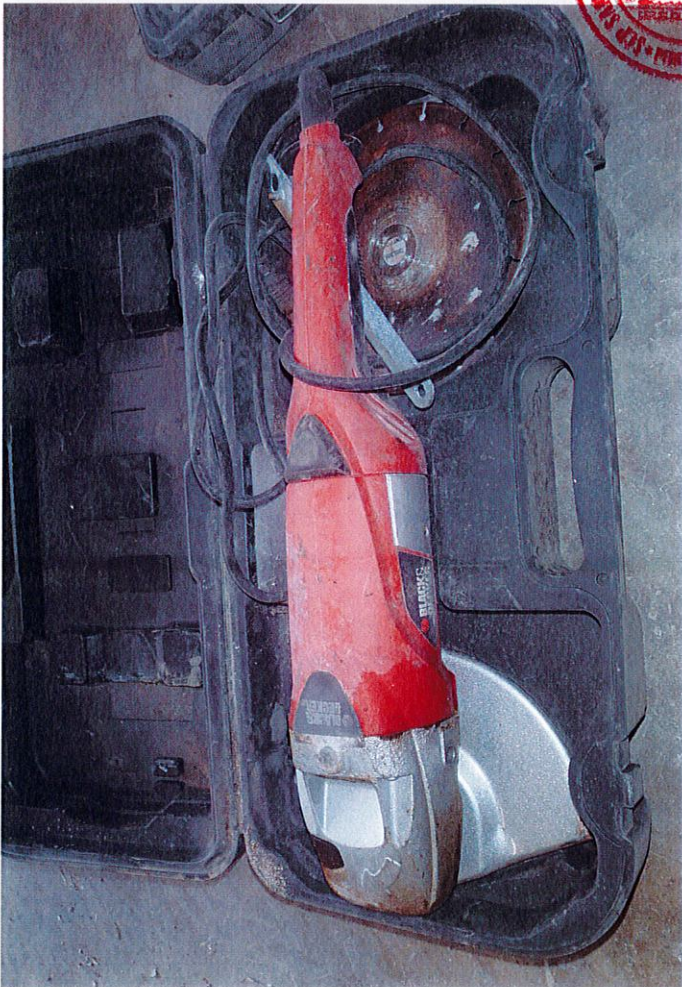

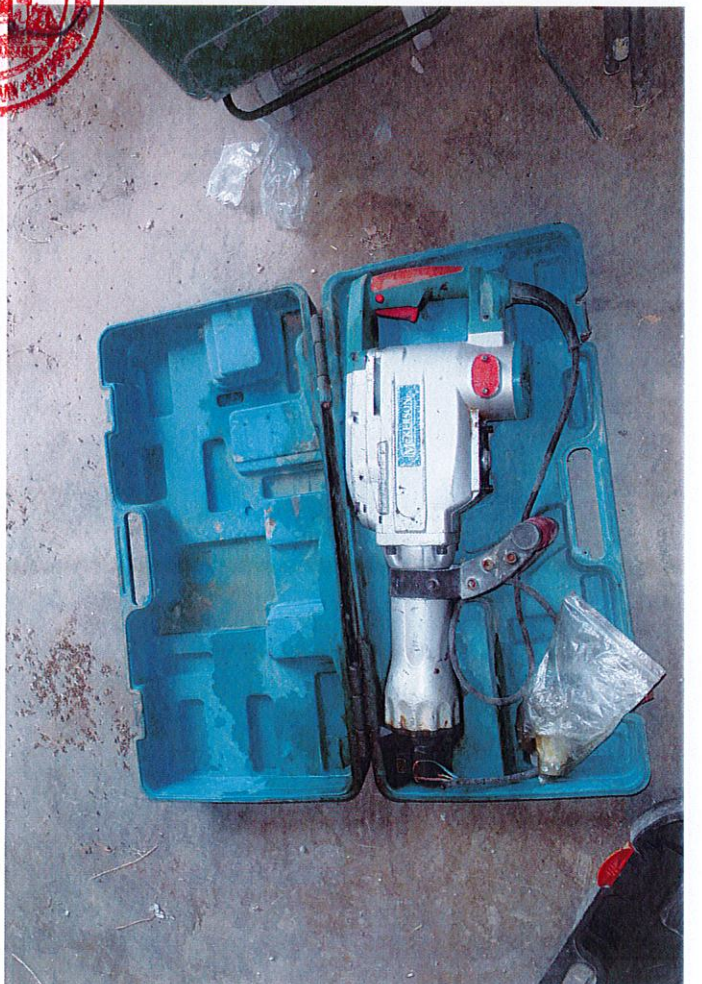
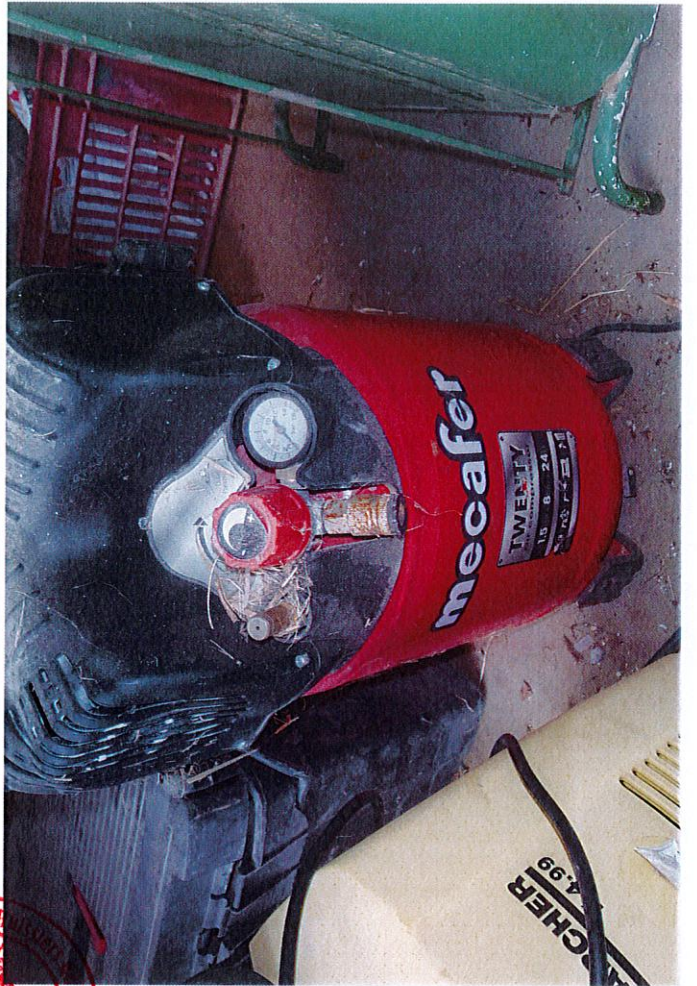

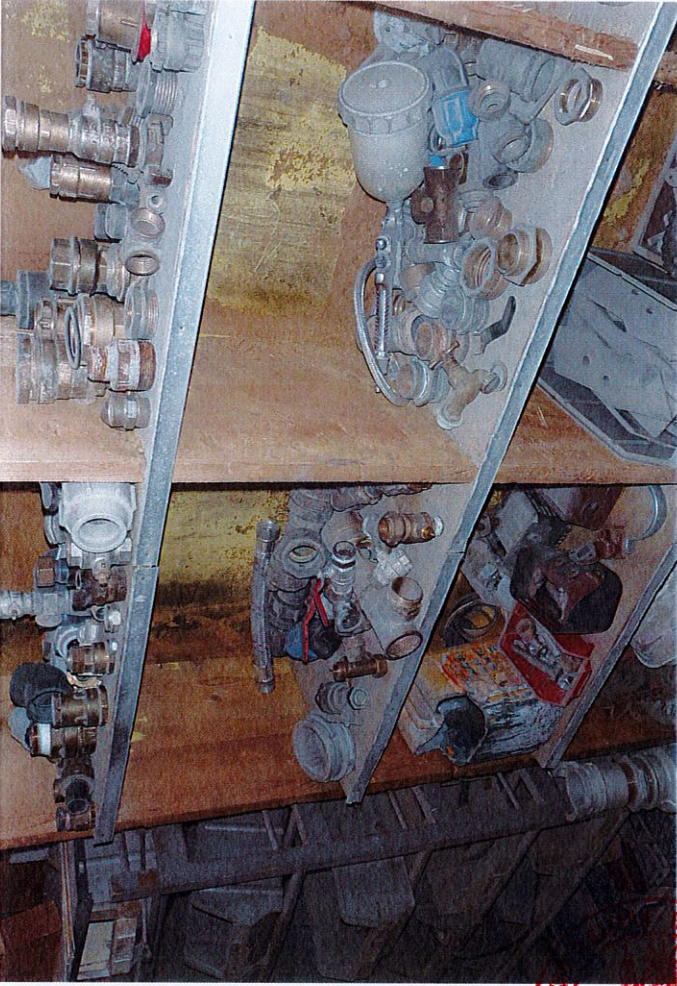

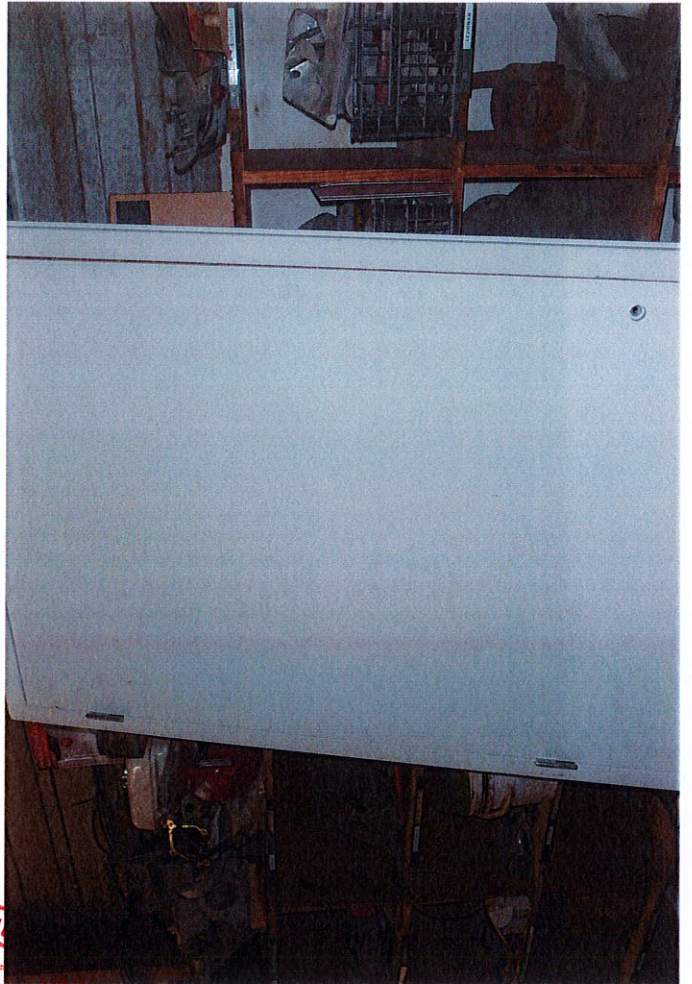

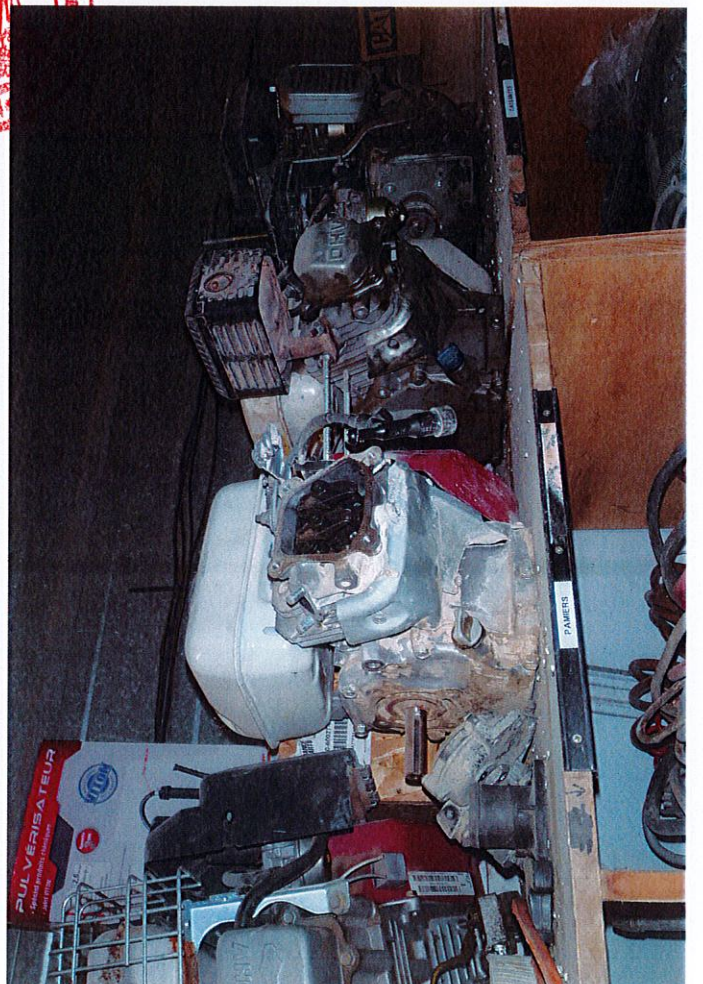
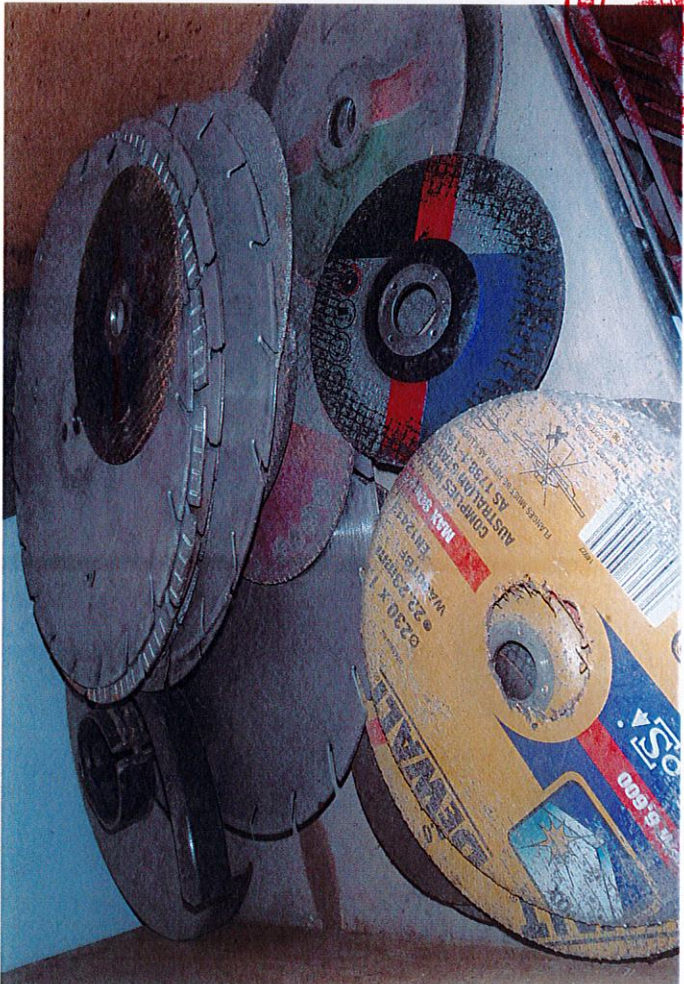
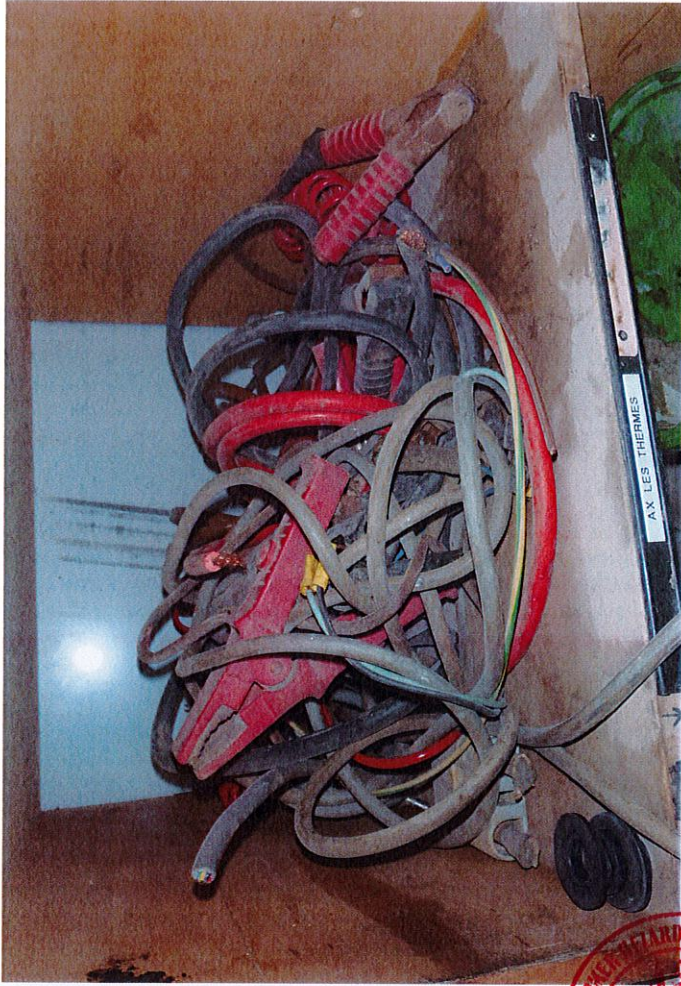

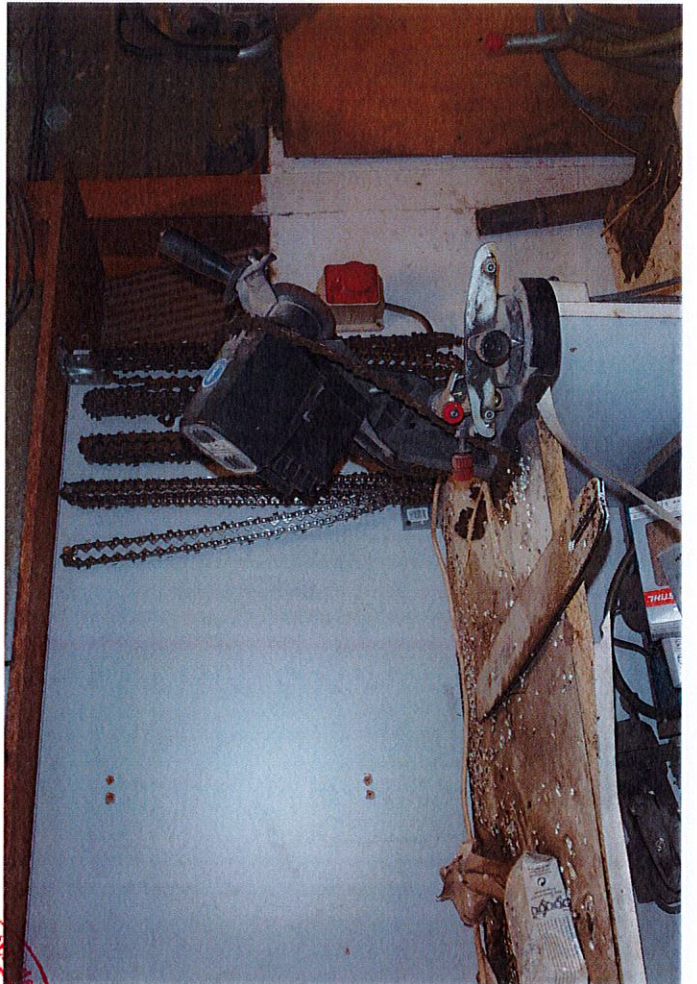

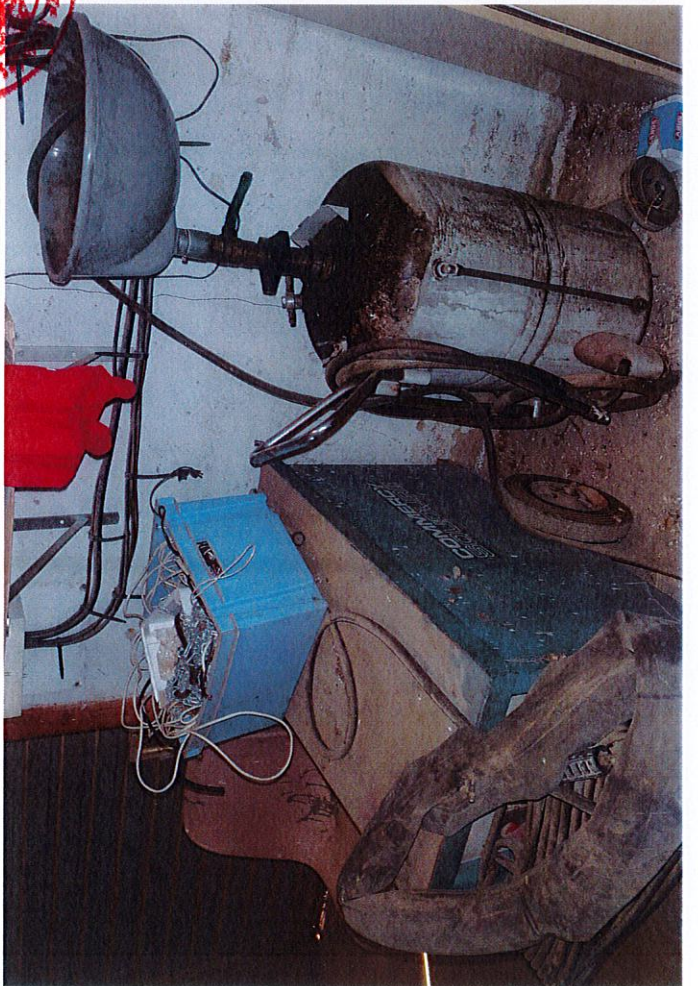
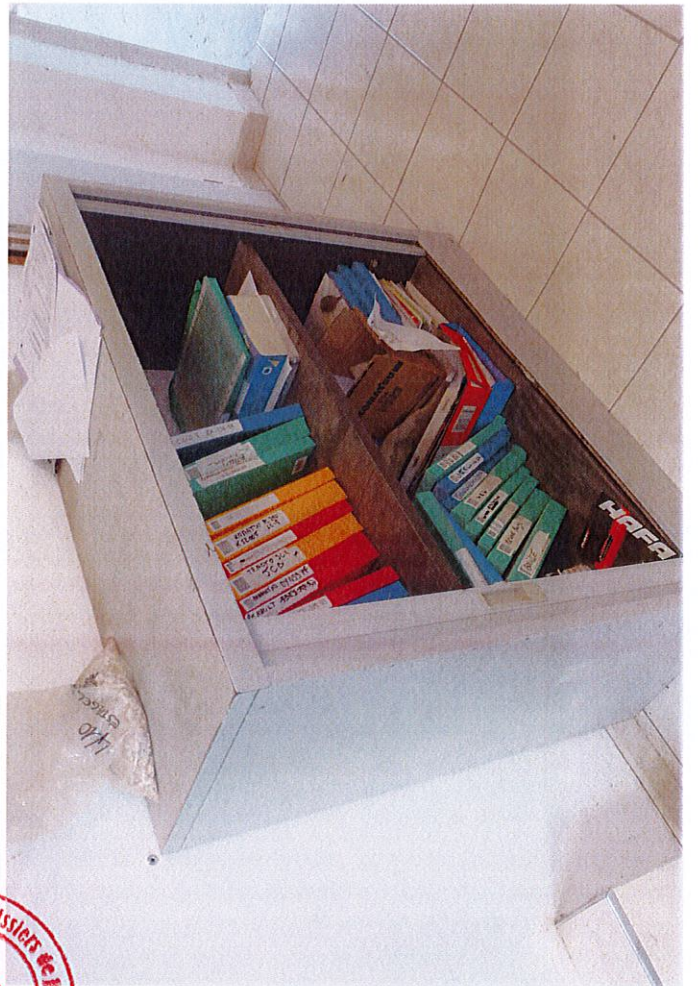

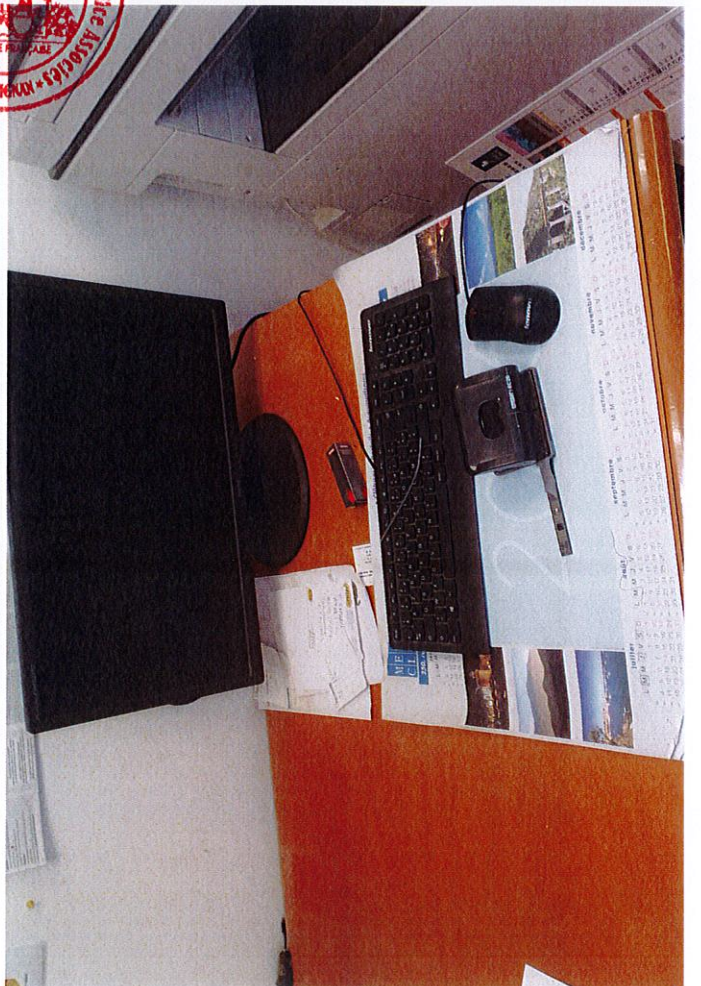
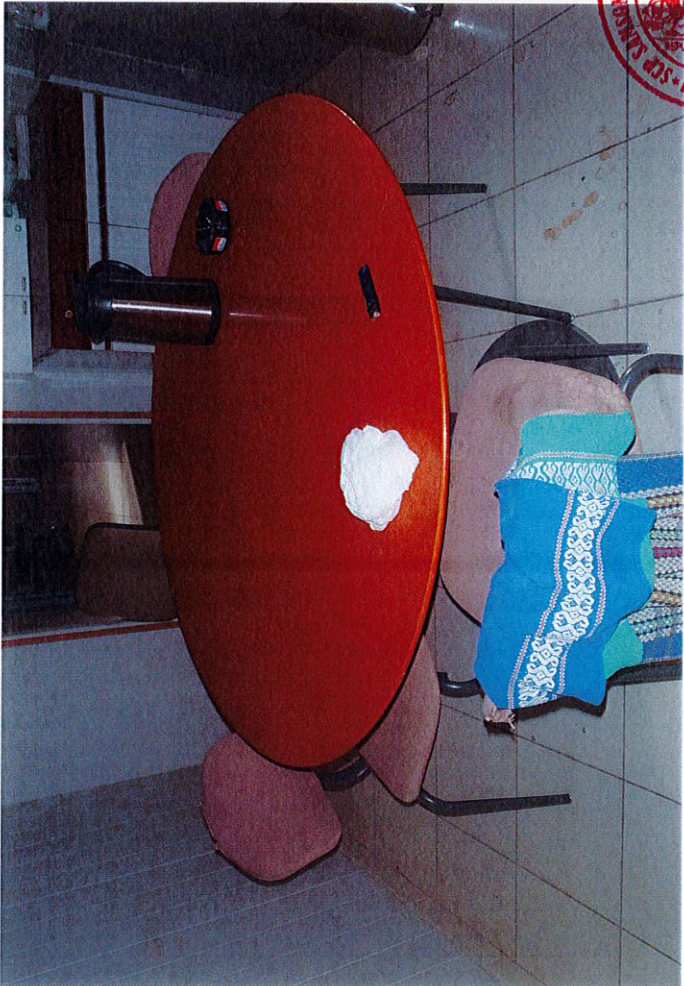

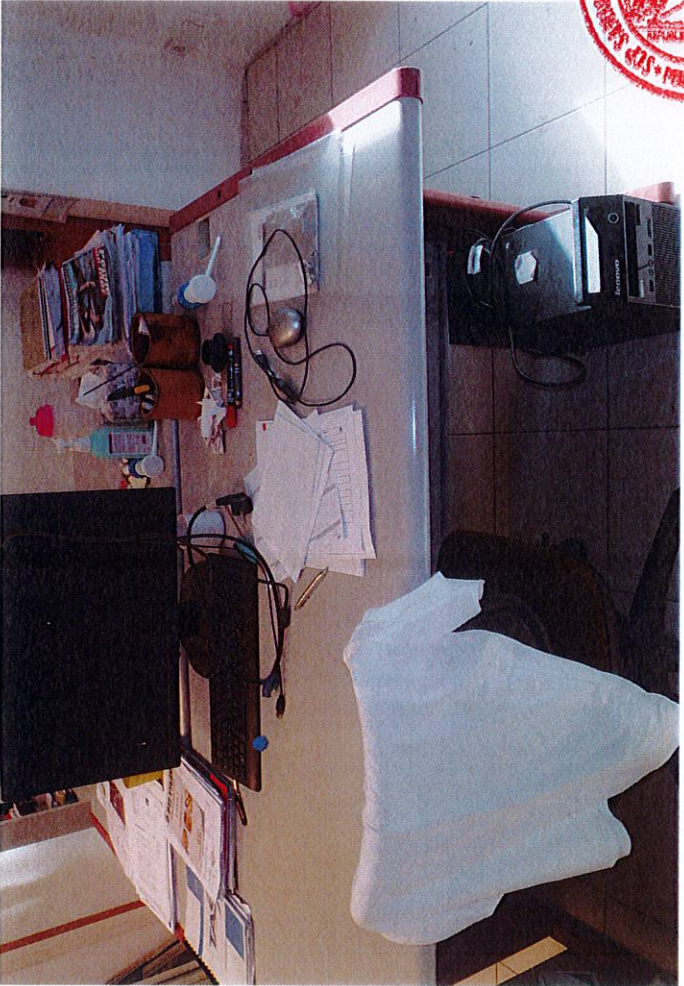
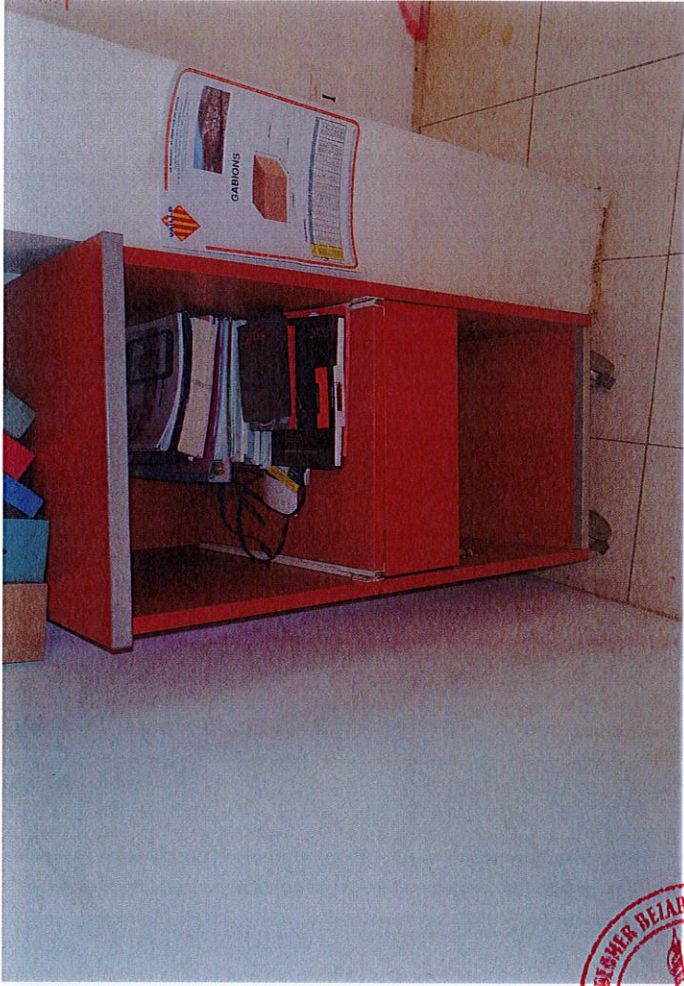



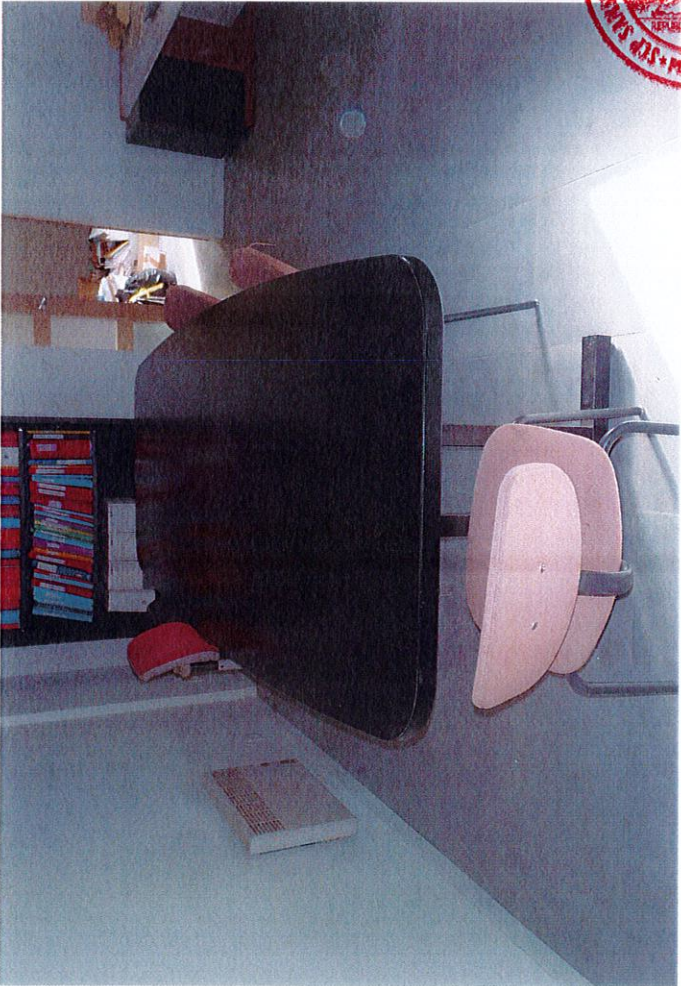
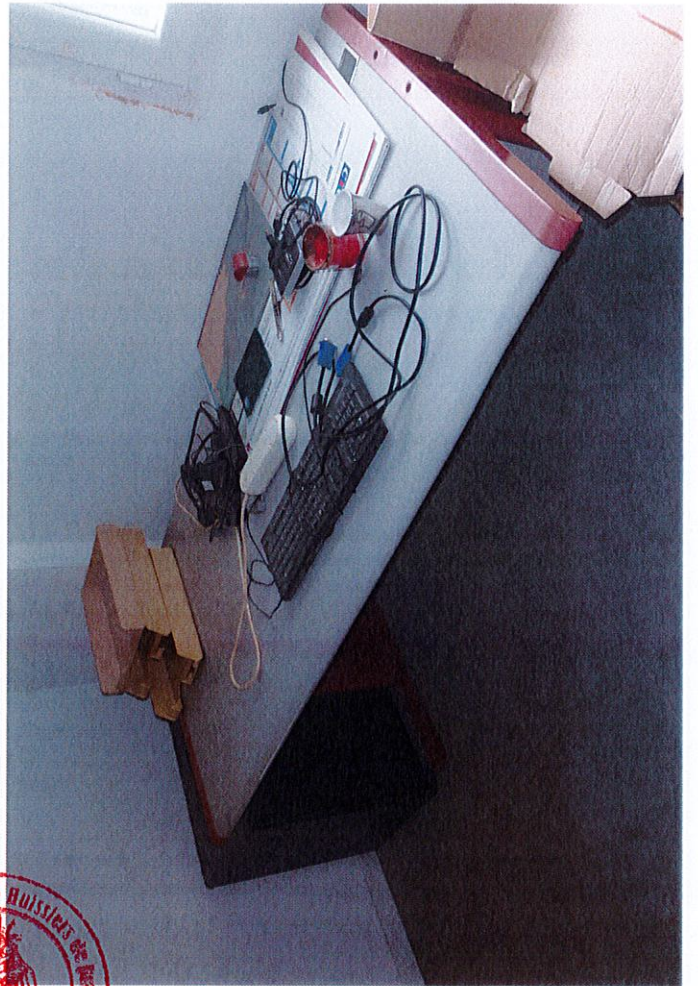

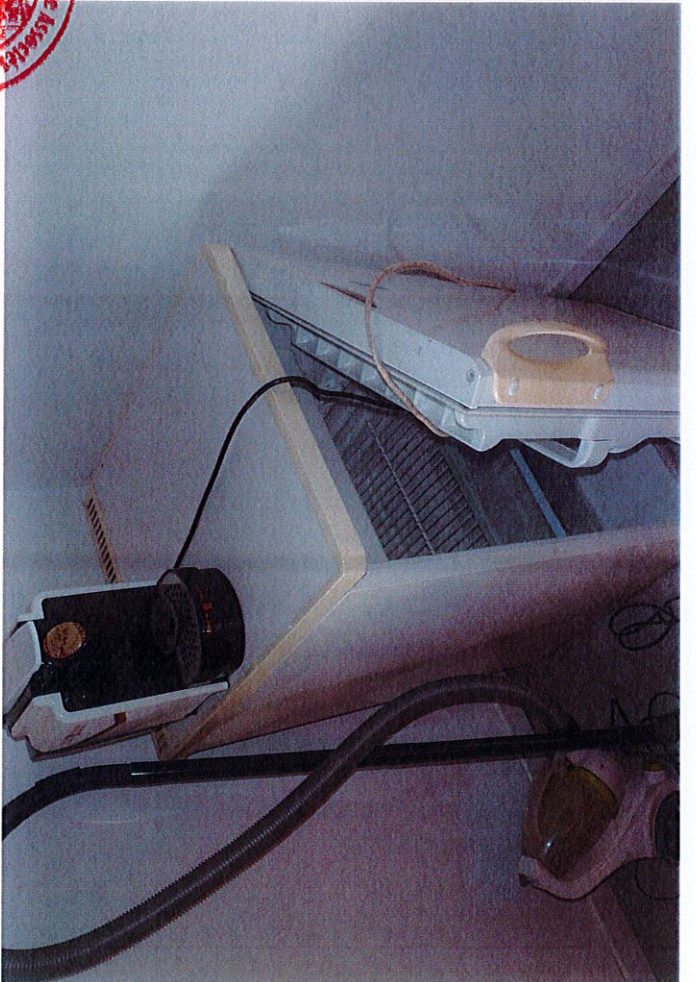
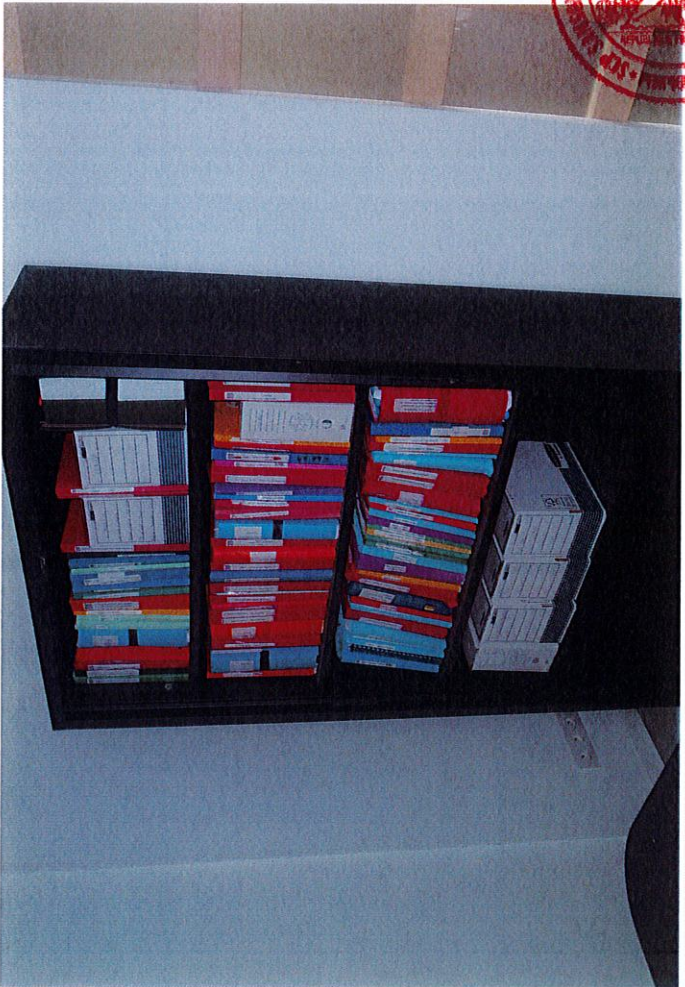



Certificat d'immatriculation

N° immatriculation A, DY-459-PF Date de 1^{re} immatriculation B, 30/12/2015

C.1 T.A.S.

C.4a EST LE PROPRIETAIRE DU VEHICULE

C.4.1

C.3

17 CHE DE LA BOULE
66240 ST ESTEVE

D.1 RENAULT
D.2 MB86U3

D.2.1 N10RENC1354P337

D.3 MASTER

E VF1MB86U354213765

F.1 3500

F.2 3500

F.3 7000

G 2814

G.1 2739

J N1

J.1 CTTE

J.2 BA

J.3 BENNE

K e2*2007/46*0019*23

P.1 2299

P.2 92

P.3 60

P.6 6

Q

S.1 3

S.2

U.1 85

U.2 2625

V.7 232

V.9 715/2007/630/2012EUROS

X.1 VISITE AVANT LE 21/03/2024

Y.1 264

Y.2 34

Y.3 0

Y.4 11

Y.5 2.76

Y.6 311.76

Pour le mettre et par délégation,
Le sous-directeur de la protection des usagers de la route

Zohair BOUAOUICHE

H

I 31/08/2022

Z.1

Z.2

Z.3

Z.4

86201644921361

Certificat d'immatriculation

DY-459-PF 31/08/2022

2022DP74815

VF1MB86U354213765

RENAULT

T.A.S.



COUPON DETACHABLE



001785

CRFRADY459PF9VF1MB86U35421376521512306CTTE<<
BENNRENAULT<<<<<<MASTER<<<<<<2022DP7481550



Certificat d'immatriculation

N° Immatriculation A. 88-080-KW Date de 1^{re} Immatriculation B. 11/10/2010

C.1 T.A.S. (TERRASSEMENTS AMENAGEMENTS SERVICES)

C.4a EST LE PROPRIETAIRE DU VEHICULE

C.4.1

C.3

17 CHE DE LA BOULE
66240 SAINT ESTEVE

D.1 CITROEN

D.2 AABHSC

D.2.1

D.3 NEMO FG N1 14 HDI

E. VF7AA8HSCA8060238

F.1 1700

F.2 1700

F.3 2300

G 1165

G.1 1090

J N1

J.1 CTTE

J.2

J.3 FOURGON

K P-2602.07.05

P.1 1399

P.2 50

P.3 60

P.6 6

Q 0.00

S.1 2

S.2 0

U.1 78

U.2 3000

V.7 119

V.9

X.1 VISITE AVANT LE 25/02/2022

Y.1 264

Y.2 34

Pour le recevoir et par délégation,
Le sous-directeur de la protection des usagers de la route

Y.3 0

Y.4 4

Y.5 2.76

Y.6 304.26

Zahir BOUAOUICHE

H

I 26/02/2020

Z.1

Z.2

Z.3

Z.4

Certificat d'immatriculation

88-080-KW 26/02/2020

2020AX15431

VF7AA8HSCA8060238

CITROEN

T.A.S. (TERRASSEMENTS AMENAGEMENTS SERVICES)



COUPON DETACHABLE

CRFRABB080KWVVF7AA8HSCA806023851010112CTTE<<
FOURCITROEN<<<<<<<NEMO<FG<N1<142020AX1543196

Certificat d'immatriculation



N° Immatriculation A. DA-090-GS Date de 1^{re} immatriculation B 30/06/2003
C.1 T.A.S. TERRASSEMENTS AMENAGEMENTS SERVICES

C.4a EST LE PROPRIETAIRE DU VEHICULE

C.4.1

C.3

17 CHEMIN DE LA BOULE
66240 ST ESTEVE

D.1 RENAULT

D.2 FDBUH5

D.2.1

D.3 MASTER

E. VF1FDBUH528936645

F.1 3500

F.2 3500

F.3 3500

G 0

G.1 1826

J

J.1 CTTE

J.2

J.3 FOURGON

K

P.1 0

P.2 0

P.3 GO

P.6 3

Q 0.00

S.1 3

S.2 0

U.1 36

U.2 2625

V.7 0

V.9

X.1 VISITE AVANT LE 14/10/2015

Y.1 176

Y.2 34

Y.3 0

Y.4 4

Y.5 2.5

Y.6 216.5

Pour le ministre et par délégation,
Le sous-directeur de l'action interministérielle

Ludovic GUILLAUME

H

I 08/11/2013

Z.1

Z.2

Z.3

Z.4



2M01499063835

Certificat d'immatriculation



COMPOS DETACHABLE

DA-090-GS 08/11/2013

2013EZ81518

VF1FDBUH528936645

RENAULT

T.A.S. TERRASSEMENTS AMENAGEMENTS SERVICES

CRFRADA090GS6VF1FDBUH52893664590306300CTTE<<
FOURRENAULT<<<<<<<MASTER<<<<<<<2013EZ8151884

COPIE ENTE... (vertical text on the left edge)

Certificat d'immatriculation



N° Immatriculation A. DE-569-VE Date de 1^{re} Immatriculation B 20/03/1996
C.1 T.A.S

C.4a EST LE PROPRIETAIRE DU VEHICULE

C.4.1

C.3

17 CHEMIN DE LA BOULE
66240 ST ESTEVE

D.1 MERCEDES

D.2 A208DD355

D.2.1

D.3 NON DEFINI

E. WDB9023621P615530

F.1 0

F.2 2800

F.3 3500

G 0

G.1 1840

J

J.1 CTTE

J.2

J.3 FOURGON

K 00

P.1

P.2

P.3 60

P.6 9

Q

S.1 3

S.2

U.1 32

U.2 2850

V.7

V.9

X.1 VISITE AVANT LE 29/01/2016

Y.1 198

Y.2 34

Y.3 0

Y.4 4

Y.5 2.5

Y.6 258.5

Pour le ministre et par délégation,
Le sous-directeur de l'action interministérielle

Ludovic GUILLAUME

H

I 10/04/2014

Z.1

Z.2

Z.3

Z.4

Certificat d'immatriculation

DE-569-VE 10/04/2014

2014BN75316

WDB9023621P615530

MERCEDES

T.A.S



COUPON DETACHABLE

CRFRADE569VE6WDB9023621P61553069608203CTTE<<
FOURMERCEDES<<<<<<NON<DEFINI<<<2014BN7531610

C:\FRANCE\BIC\10411000\114 - 01-04-2010 10:59:51 - CERTIFICAT D'IMMATRICULATION

2M01544758648

Certificat d'immatriculation



N° Immatriculation Date de 1^{ère} immatriculation
A. EA-196-BR B 29/02/2016
C.1 DIAC

C.4a EST LE PROPRIÉTAIRE DU VÉHICULE

C.4.1

C.3 TERRASSEMENTS AMENAGEMENTS SERVICES
17 CHEMIN DE LA BOULE

66240 ST ESTEVE

D.1 RENAULT

D.2 5R0J0A

D.2.1 M10RENVP4787852

D.3 CLIQ

E. VF15R0J0A54517651

F.1 1670

F.2 1670

F.3 2570

G 1162

G.1 1087

J MI

J.1 VASP

J.2 AB

J.3 DERIV VP

K D/C-0145-15-00

P.1 1461

P.2 66

P.3 GO

P.6 4

Q

S.1 2

S.2

U.1 81

U.2 3000

V.1 82

V.9 715/2007*2015/45EURO6

X.1 VISITE AVANT LE 29/02/2020

Y.1 176

Y.2 0

Y.3 0

Y.4 4

Y.5 2.76

Y.6 182.76

Pour le ministre et par déléguation,
Le sous-directeur de l'action interministérielle

Ludovic GUILLAUME

H

I 29/02/2016

Z.1

Z.2

Z.3

Z.4

Certificat d'immatriculation



COUPON DÉTACHABLE

EA-196-BR 29/02/2016

2016AV99323

VF15R0J0A54517651

RENAULT

DIAC

**CRFRAEA196BROVF15R0J0A5451765161602294VASP<<
 DERIRENAULT<<<<<<<<CLIQ<<<<<<<<<2016AV9932346**

Certificat d'immatriculation

N° Immatriculation A. FP-169-TM Date de 1^{ère} immatriculation B. 20/07/1987



C.1 T. A. S. (TERRASSEMENTS. AMENAGEMENTS. SERVICES)

C.4a EST LE PROPRIÉTAIRE DU VÉHICULE

C.4.1

C.3

17 CHEMIN DE LA BOULE
66240 ST ESTEVE

D.1 RENAULT

D.2 BA02W1

D.2.1

D.3

E. VF6BA02A000004755

F.1

F.2 19400

F.3

40000

G

G.1 8440

J

J.1 CAM

J.2

J.3 BEN AMO

P.1

P.2

P.3

GO

P.6 26

Q

S.1 2

S.2

U.1 0

U.2 0

V.7

V.9

X.1 VISITE AVANT LE 07/11/2020

Y.1 286

Y.2 285

Y.3 0

Y.4 4

Y.5 2.76

Y.6 577.76

Pour le ministre et par délégation,
Le sous-directeur de la protection des usagers de la route

Zoheir BOUAOUICHE

H

I 13/05/2020

Z.1

Z.2

Z.3

Z.4



2M05000179626

Certificat d'immatriculation

COUPON DETACHABLE

FP-169-TM 13/05/2020

2020BK58589

VF6BA02A000004755

RENAULT

T. A. S. (TERRASSEMENTS. AMENAGEMENTS. SERVICES)



CRFRAFP169TM3VF6BA02A00000475588707202CAM<<<
BEN<RENAULT<<<<<<<<<<<<<<<<<<<<<<<<<2020BK5858964

IMPRIMERIE NATIONALE - OF4932 - L - CERTIFICAT D'IMMATRICULATION BV

Certificat d'immatriculation

G

N° Immatriculation Date de 1^{ère} immatriculation
A. CD-319-EN B 16/11/2007
C.1 TAS

C.4a EST LE PROPRIÉTAIRE DU VÉHICULE
C.4.1

C.3
 17 CHEMIN DE LA BOULE
 66240 SAINT ESTEVE

D.1 ROBUSTEKAI
D.2

D.2.1

D.3 S5703F				E. VHRS5703F72CX0765
F.1 57000	F.2 57000	F.3 0		
G 9560	G.1 9560			
J 04	J.1 SREM	J.2	J.3 PTE ENG	
K				
P.1	P.2	P.3	P.6	
Q	S.1	S.2	U.1	
U.2	V.7	V.9		
X.1 VISITE AVANT LE 23/01/2013				
Y.1 66	Y.2 0			
Y.3 0	Y.4 4			
Y.5 2.5	Y.6 72.5			

Pour le ministre de l'intérieur et par délégation,
 la sous directrice de la circulation
 et de la sécurité routières

A. Lebrun

Anne LEBRUN

H
I 24/09/2012
Z.1
Z.2
Z.3
Z.4

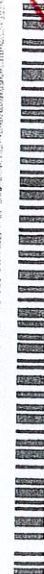

2M00205264825

Certificat d'immatriculation

COUPON DÉTACHABLE



CD-319-EN 24/09/2012
 2012EK05018
 VHRS5703F72CX0765
 ROBUSTEKAI
 TAS

CRFRACD319EN5VHRS5703F72CX076590711168SREM<<
 PTE<ROBUSTEKAI<<<<<S5703F<<<<<<<<2012EK0501870

IMPRIMERIE NATIONALE - OA 120291 - 11232891 - CERTIFICAT D'IMMATRICULATION SV

Certificat d'immatriculation

G



N° Immatriculation Date de 1^{ère} immatriculation
A. CD-562-JJ B 29/03/2012
C.1 TAS SARL

C.4a EST LE PROPRIÉTAIRE DU VÉHICULE

C.4.1

C.3

17 CHEMIN DE LA BOULE

66240 ST ESTEVE

D.1 ECIM

D.2 2AFP350TA

D.2.1 020ECMRM000D079

D.3 PE

E. VNC2AF350BV000143

F.1 3500 F.2 3500

F.3

G 0 G.1 760

J 02 J.1 REM

J.2 DC J.3 PTE ENG

K e4*2007/46*0119*02

P.1 P.2

P.3 P.6

Q S.1

S.2 U.1

U.2 V.7

V.9

X.1 VISITE AVANT LE

Y.1 66 Y.2 0

Y.3 0 Y.4 4

Y.5 2.76 Y.6 72.76

Pour le ministre et par délégation,
 Le sous-directeur de l'action interministérielle

Ludovic GUILLAUME

H

I 04/11/2015

Z.1

Z.2

Z.3

Z.4



2M01716620377

Certificat d'immatriculation

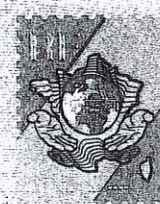

COUPON DETACHABLE

CD-562-JJ 04/11/2015

2015EV68917

VNC2AF350BV000143

ECIM

TAS SARL

CRFRACD562JJ8VNC2AF350BV00014311203299REM<<<
 PTE<ECIM<<<<<<<<<<PE<<<<<<<<<<<<2015EV6891764

Certificat d'immatriculation

N° Immatriculation A. EM-240-ZY Date de 1^{ère} immatriculation B. 30/10/2007

C.1 T.A.S. (TERRASSEMENTS . AMENAGEMENTS . SERVICES)



C.4a EST LE PROPRIÉTAIRE DU VÉHICULE

C.4.1

C.3

17 CHEMIN DE LA BOULE
66240 ST ESTEVE

D.1 R.S.A.

D.2 V121E1

D.2.1

D.3

E. VHKV121E17S000252

F.1 1200 F.2 1200 F.3 0

G 304 G.1 304

J J.1 REM J.2 J.3 PTE VOIT

K SANS OBJET

P.1 0 P.2 0 P.3 P.6 0

Q 0.00 S.1 S.2 0 U.1 0

U.2 0 V.7 0 V.9

X.1 VISITE AVANT LE

Y.1 66 Y.2 0

Y.3 0 Y.4 4

Y.5 2.76 Y.6 72.76

Pour le ministre et par délégation,
Le sous-directeur de la protection des usagers de la route

Zohair Bouaouiche
Zohair BOUAOUICHE

H

I 09/11/2020

Z.1

Z.2

Z.3

Z.4



2M05061916116

Certificat d'immatriculation

EM-240-ZY 09/11/2020

2020ER80282

VHKV121E17S000252

R.S.A.

T.A.S. (TERRASSEMENTS . AMENAGEMENTS . SERVICES)



COUPON DETACHABLE

CRFRAEM240ZY7VHKV121E17S00025260710301REM<<<
PTE<R3A<<<<<<<<<<<<<<<<<<<<<<<<<<<<<<<<<<<2020ER8028254

IMPRIMERIE NATIONALE - 085538 - L. CERTIFICAT D'IMMATRICULATION SV



Certificat d'immatriculation

N° immatriculation Date de 1^{ère} immatriculation
A. CB-726-HJ **B 23/01/2006**
C.1 T A S (TERRAS AMENAGEMENTS SERVICES)



C.4a EST LE PROPRIETAIRE DU VEICULE

C.4.1

C.3

17 CHEMIN DE LA BOULE
 66240 ST ESTEVE

D.1 GOURDON

D.2 CP35

D.2.1

D.3 CP35

E. VN200CP3500000259

F.1 0

F.2 3500

F.3 0

G 0

G.1 700

J

J.1 REM

J.2

J.3 PTE_ENG

K

P.1 0

P.2 0

P.3

P.6 0

Q 0.00

S.1 0

S.2 0

U.1 0

U.2 0

V.7 0

V.9

X.1 VISITE AVANT LE

Y.1 66

Y.2 0

Y.3 0

Y.4 4

Y.5 2.5

Y.6 72.5

Pour le ministre de l'intérieur et par délégation,
 la sous directrice de la circulation
 et de la sécurité routières

Anna LEBRUN

H

I 10/02/2012

Z.1

Z.2

Z.3

Z.4



2M20133025505

Certificat d'immatriculation

CB-726-HJ 10/02/2012
 2012AR07708
 VN200CP3500000259
 GOURDON
 T.A.S. (TERRAS AMENAGEMENTS SERVICES)



COUPON DETACHABLE

CRFRACB726HJ6VN200CP350000025930601234REM<<<
 PTE<GOURDON<<<<<<<<<<<<CP35<<<<<<<<<<<2012AR0770888



F

PREF. DES PYRENEES ATLANTIQUES

64/002/TERM02/0605

N° IMMATRICULATION (A) DATE DATE DE MISE EN CIRCULATION (B)

5283 WF 64 16/10/93 16/10/93
SABR-CIE GENERALE TRAVAUX HYDRAULIC

NOM (C) Prénoms (C) NOM d'usage
DOMICILE (E) COMMUNE QUAT ST BERNARD

102 44100 BAYONNE
GENRE MARQUE (F) TYPE
REM 3CR 248 2480
N° dans la SÉRIE du TYPE (G) CARROSSERIE EN PLESS. Pl. ass.
VF32480RJCRA13570 FOL
LARG. SURF. POIDS T.C. POIDS P.L. POIDS M. Br. (dBA) Rég. max. (W)
210000 CS 300
et S.A.D.E. C.S. 300
DIRECTION REGIONALE
SERVICE MATERIEL
33002 PESSAC
Tel. 05 57 89 18 61
Fax. 05 57 89 18 70
e-mail: aud-pyr@adp.fr

TAXE REGION	277,50
TAXE PARAFISC.	
TOTAL	277,50

DATES INDICES TECHNIQUES Application des articles R. 117-1 à R. 122 du Code de la Route

9800 36565