

Montpellier, le 16/02/2023

Maître Olivier CHAUFFOUR
Mandataire Judiciaire
29, rue Montels l'Eglise
ZAC du Puech Radier
34970 LATTES

**Nos réf : BL / LJ LE GLACIER SARL
4144844 - TC**

Mon Cher Maître,

Dans le cadre du dossier cité en référence, je me suis rendu sur place afin de dresser l'inventaire de l'actif de la société en liquidation judiciaire, en présence de Monsieur Guy STEVENAERT, gérant.

Il exerçait une activité de restauration.

Je vous prie de trouver ci-joint copie de l'inventaire, photos des actifs et attestation sur l'honneur signée par le gérant.

Je vous en souhaite bonne réception et vous prie de croire, Mon Cher Maître, en l'expression de mes sentiments les meilleurs.

Maître Bertrand de LATOUR

SCP de LATOUR - GIUSEPPI
Bertrand de LATOUR - Jean-Christophe GIUSEPPI
Commissaires de Justice
194, Chemin de Poutingon
34070 MONTPELLIER

Montpellier, le 16 février 2023

Nos références : JCG / LJ LE GLACIER SARL

Etat descriptif et estimatif des éléments d'actifs mobilier et matériel dépendant de la

LIQUIDATION JUDICIAIRE

LE GLACIER SARL

A la requête du Mandataire Judiciaire, Maître Olivier CHAUFFOUR
Effectué le 13/02/2023
Audience du 06/02/2023
En présence de M. Xavier STEVENAERT, gérant

**Inventaire des actifs dépendant
de la liquidation judiciaire
LE GLACIER SARL**

	N° lot	V.E.	V.R.
12, avenue Victor Hugo 34400 LUNEL			
Je rencontre sur place le 13/02/2023 M. Xavier STEVENAERT, gérant de la SARL LE GLACIER en liquidation judiciaire. La SARL a été créée en 2018 et exerçait une activité de bar restaurant. Les locaux sont loués auprès de Georges Jean.			
Salle : 3 tables rectangulaires, 13 tables carrées, 26 chaises intérieures, 9 tabourets hauts modèles différents, 2 tables hautes, Mobilier extérieur : 16 tables et 40 chaises, 3 stores	1	1200	400
Caisse enregistreuse, 3 clés, tiroir caisse, coffre fort	2	150	50
1 tour réfrigéré 3 portes	3	800	200
2 friteuses 1 bac	4	500	150
1 maintient chaud	5	300	80
1 tables avec 2 bacs et 1 table avec trou évacuation déchets	6	300	100
1 lave-vaisselle	7	300	120
1 armoire positive inox 2 portes Liebherr	8	800	250
Ligne de cuisson 2 fours et 4 feux	9	800	200
Salamandre	10	100	30
Grand meuble inox 2 tiroirs	11	1200	300
Batterie de cuisine	12	500	150
Chambre froide positive et négative	13	500	0
Congélateur coffre	14	100	20
2 armoires plastiques, 42 boites de café	15	300	100
Hotte inox	16	1000	0
Licence 4	17	25000	15 000
Revendication, location, dépôt :			
Bon Café : lave-vaisselle, lave-verres, machine café, machine chocolat et machine granulé			
ABS : machine glaçons, pompe à bière avec refroidisseur			
TOTAL		33 850	17 150

Le présent état s'élève à la somme de trente trois mille huit cent cinquante euros en valeur d'exploitation et dix sept mille cent cinquante euros en valeur de réalisation,

Fait à Montpellier, le 16/02/2023

Pour servir et valoir ce que de droit

SCP de LATOUR - GIUSEPPI
Bertrand de LATOUR - Jean-Christophe GIUSEPPI
~~Commissaires de Justice~~
194, Chemin de Pontignon
34070 MONTPELLIER

récépissé de déclaration d'ouverture de mutation de translation ⁽¹⁾

Département HERAULT Arrondissement MONTPELLIER Commune LUNEL

d'un débit de boissons à consommer sur place

(Art. L. 3332-3 et L. 3332-4 du Code de la santé publique)

Concernant le débit de boissons de

1^{ère} 2^{ème} 3^{ème} 4^{ème} catégorie ⁽¹⁾

Sis à: 12, Avenue Victor Hugo
Numéro, nature et nom de la voie
34400 LUNEL
Code Postal Ville ou Commune
 Raison sociale: "LE GLACIER" N° d'immatriculation²:
 Propriétaire⁽³⁾: SARL SA - G M
 Profession: Commerçant
 Domicile: 12, Avenue Victor Hugo
Numéro, nature et nom de la voie
34400 LUNEL
Code Postal Ville ou Commune
 Date de la précédente déclaration: 02 10 2002
Jour Mois Année

Nom, prénom⁽³⁾: HELIIX Guy
 né(e) le: 06 06 1955 Département 034 Nationalité: Française
Jour Mois Année
 domicile: Residence Villa Lorenzo - Apt. 202 - 71, Rue de l'Ancienne
Numéro, nature et nom de la voie
34400 LUNEL
Code Postal Ville ou Commune

Agissant en qualité de PROPRIÉTAIRE GÉRANT⁽¹⁾.

S'est présenté(e) à nous ce jour déclarant vouloir⁽¹⁾

~~ouverture~~ Ouvrir le débit de boissons susvisé à partir du
Jour Mois Année

Exploiter à partir du 03 03 2010 le débit de boissons susvisé.
Jour Mois Année

mutation Ce débit était précédemment tenu par GUERRERO Daniel
en qualité de PROPRIÉTAIRE GÉRANT⁽¹⁾

Transférer à partir du le débit de boissons
Jour Mois Année
précédemment installé à
Numéro, nature et nom de la voie

translation
Code Postal Ville ou Commune

Le présent récépissé ne comporte garantie ni du droit d'exploiter un débit, ni de la validité du titre de propriétaire ou de gérant invoqué par le déclarant, ni de l'exactitude des déclarations susmentionnées.

Il (elle) a certifié:

- 1° ne pas être justiciable des articles L.3336-1, L.3336-2, L.3336-3 du Code de la santé publique;
- 2° que le débit en question répond aux dispositions législatives et réglementaires relatives aux zones protégées.

De la date de déclaration, le présent récépissé est délivré conformément à la loi.

 Lunel
 le 16 02 2010
Jour Mois Année

(1) Cocher la case utile -- (2) Eventuellement -- (3) Nom en capitales et prénom (pour les femmes mariées, indiquer le nom de jeune fille)

DÉCLARATION DE PROFESSION

(Articles 482, 483, 502 à 505, 350 *quinquies* de l'annexe III du code général des impôts et articles L 26 et L 35 du Livre des procédures fiscales)

N° 3366 RI7-DEBO

Exemplaire déclarant

N° 2416019

OUVERTURE
L. 3332-3 et L. 3332-6 CSP

MUTATION
L. 3332-4 CSP

TRANSFERT

L. 3332-8, L. 3332-9, L. 3332-10, L. 3332-11 et L. 3332-12 CSP

TRANSLATION
L. 3332-4 et L. 3332-7 CSP

CESSATION
L. 3333-1 CSP

D'UN DÉBIT DE LA CATÉGORIE :

Licence numéro :



Code licence

Débit numéro :

JE SOUSSIGNÉ,
Nom : MELIX Prénom : SWY
Date de naissance : 06/06/1955 Lieu de naissance : SETE Nationalité : F

PROFESSION (cocher la case correspondante) :
 Débit permanent Ambulant (3) Saisonnier (3) Été Hiver
 Cercle privé (art. 1655 CGI, L. 3335-11 CSP)

DEMEURANT à Emmanuel Villard, 97, Avenue Victor Hugo, 34400 Louviers
 DÉCLARE vouloir exploiter **un fonds de commerce** en qualité de (1) : propriétaire - gérant - association privée
 à compter du (1) 01/03/2010 et cesser de l'exploiter à compter du (1)
 à : N° 12 Rue Victor Hugo Code postal : 34400 Ville : LOUVIERS
 Enseigne de l'établissement : BOISSONS LE DÉBITEUR Raison sociale : SARL S.F.E.P.
 Forme juridique : N° SIRET : Stock de boissons : (3)

Licences à consommer sur place	qui permettent de vendre pour consommer sur place les boissons des groupes suivants	Autres licences	
<input type="checkbox"/> I^{re} CATÉGORIE code licence 10 art. L. 3331-1-1 CSP	1 ^{er} groupe (2)	LICENCE RESTAURANT qui permet de vendre pour consommer sur place à l'occasion des repas uniquement et comme accessoire à la nourriture les boissons des groupes suivants :	
<input type="checkbox"/> II^e CATÉGORIE code licence 20 art. L. 3331-1-2 CSP	1 ^{er} , 2 ^e groupes (2)	<input type="checkbox"/> PETITE (art. L. 3331-2-1 CSP) code licence 06	groupes 1 et 2 (2)
<input type="checkbox"/> III^e CATÉGORIE code licence 30 art. L. 3331-1-3 CSP	1 ^{er} , 2 ^e et 3 ^e groupes (2)	<input type="checkbox"/> GRANDE (art. L. 3331-2-2 CSP) code licence 05	Tous groupes (2)
<input type="checkbox"/> IV^e CATÉGORIE code licence 40 art. L. 3331-1-4 CSP	Tous groupes (2)	LICENCE À EMPORTER qui permet de vendre les boissons des groupes suivants :	
		<input type="checkbox"/> PETITE (art. L. 3331-3-1 CSP) code licence 08	groupes 1 et 2 (2)
		<input type="checkbox"/> GRANDE (art. L. 3331-3-2 CSP) code licence 07	Tous groupes (2)

OBS. : (3) Le gérant s'engage à verser à la mairie de Louviers, le montant de la taxe d'habitation sur la profession, en fonction de la situation de la profession, à l'adresse suivante : Mairie de Louviers, 15 rue de la République, 34400 Louviers.

Déclaration et autorisation de la mairie ou préfecture de en date du
 Sous réserve de l'appréciation du parquet.

Je m'engage à me soumettre à toutes les obligations résultant de la présente déclaration dont il m'a été délivré copie.
 Fait à
 Recettes des douanes :
 Adresse :
 Commune :
 Code postal :
 le

Signature du déclarant agissant au nom et pour le compte de (et cachet de l'établissement)

Signature du receveur (et cachet de la Recette)
Mairie Locale des Douviers

Droit de licence :
TOTAL
 SAR n° du
 OP n°

(1) Rayer la mention inutile. 97, Avenue Victor Hugo - 34400 LOUVIERS
 (2) Voir encart, art. L. 3332-1 du code de la Santé Publique.
 (3) Déclarations complémentaires (dates, ouverture, lieu d'exercice, autorisation...)

ATTESTATION DE DECLARATION SUR L'HONNEUR D'ACTIF

Je soussigné(e) Monsieur, Madame Stevenson Xavier

Adresse personnelle 175 mas coulandre

..... 30670 AIGUES VIVES

Tél : 0660023501

Agissant en qualité de Gérant

De la Société SARL G. Garcia

Nom Commercial ou enseigne.....

Adresse de la société, de l'activité..... 12 avenue Victor Hugo

..... 34400 Lunel

N° siren ou tva :

Certifie par la présente avoir déclaré l'intégralité des actifs dépendant de la société ci-dessus référencée, qu'ils soient en pleine propriété, en leasing, dépôt, crédit ou location

Dans le cas d'activité en nom propre :

- Certifie ne posséder aucun actif immobilier
- Certifie posséder un actif immobilier (adresse, références cadastrales) :

CERTIFIE EXACT ET EXHAUSTIF

Fait à Lunel

Le, 13 février 2023

SIGNATURE :





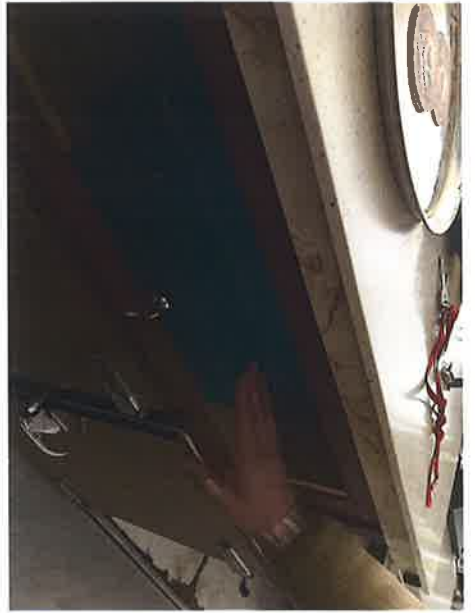







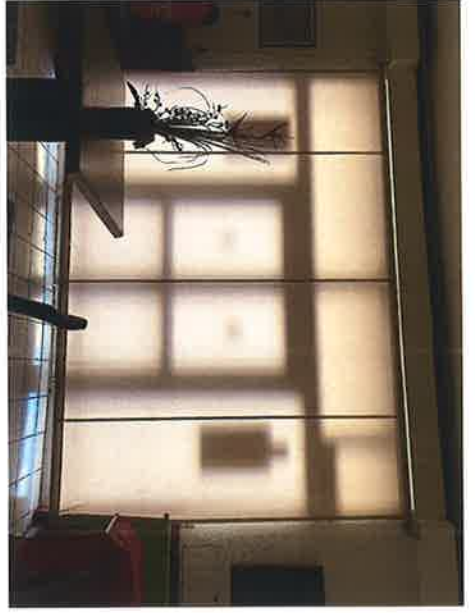



DEMANDE D'EVALUATION DE REMUNERATION

Article R.622-4 du Code du Commerce

JB6891

Cachet de l'Etude de CPJ	TRIBUNAL DE COMMERCE DE MONTPELLIER		
	N° de Rôle	2 023 006 733	
	Décision et Date	06/02/2023	
	Affaire	LE GLACIER SARL	
	Date de dépôt du Rapport	16/02/2023	

Nous soussignés, SCP De LATOUR & GIUSEPPI, ont l'honneur de solliciter de Monsieur le Président du Tribunal ou son représentant, la taxation de ma rémunération arrêtée aux sommes suivantes :

I - EMOLUMENTS (Hors Taxes) Décret n° 85-382 du 29 Mars 1985 modifié par décret n° 2009-1661 du 28/12/2009

Inventaire (art 9-2 et 22)	(Temps passé, analyse bilan et immobilisations, recherches clauses de réserve de propriété et biens susceptibles d'être revendiqués)			
		Nombre	Prix Unitaire	Total
	Droits fixes par vacation d'une demi-heure	7	23 €	161,00
Prisée (art 9-1)	Droits proportionnels sur chaque article	Montant	%	Total
	1,5% de 0 à 1725 € sur	3 875,00	1,488%	58,13
	0,5% de 1726 à 4600 € sur	2 875,00	0,496%	14,38
	0,25% de 4601 à 34500 € sur	10 400,00	0,248%	26,00
	0,10% au dessus de 34500 € sur	0,00	0,099%	0,00
	Total des droits proportionnels			98,50
Dispositions diverses (art 23)		Nombre	Prix Unitaire	Total
	Levée d'état service d'immatriculation des véhicules		6,90 €	0,00
	Levée d'état Greffe du Tribunal		6,90 €	0,00
	Total EMOLUMENTS			259,50

II - FRAIS ENGAGES ET DEBOURS (Hors Taxes) (art 1 et 5) Décret n° 85-382 du 29 Mars 1985 modifié par décret n° 2006-105 du 2/02/2006

Convocations - Confirmations		Nombre	Prix Unitaire	Total
	Photocopies		0,10 €	0,00
	Affranchissement Simple		0,64 €	0,00
	Affranchissement Avec AR		4,86 €	0,00
Transports, Hébergement, Séjour	Hôtel, SNCF, Avion (voir justificatif)			
	Indemnités kilométriques Déplacement (suivant puissance fiscale automobile de à CV)	62	0,661 €	40,98
Dépôts et Envois de l'inventaire	Nombre d'exemplaires (à la page pour les 2 exemplaires)	28	0,10 €	2,80
	Reliures		0,50 €	0,00
	Photographies prix forfaitaire pour les 2 exemplaires	50	1,20 €	60,00
	Affranchissement Simple	2	1,55 €	3,10
	Affranchissement Avec AR			
	Dépôt Greffe			
Autres Frais et Débours pour l'accomplissement de la mission (précisez lesquels) (Joindre les justificatifs)				
	Total FRAIS ET DEBOURS			106,88
	TOTAL EMOLUMENTS + FRAIS ET DEBOURS			366,38
	TVA SUR EMOLUMENTS + FRAIS ET DEBOURS (20 %)			73,28
	TAXE SOLLICITEE (TOTAL GENERAL/ITC)			439,66

Montant certifié exact et sincère,

Fait à Montpellier, le 16/02/2023

Signature

SCP de LATOUR / GIUSEPPI

Bertrand de LATOUR - Jean-Christophe GIUSEPPI

Commissaires de Justice

194, Chemin de Pouignon

34070 MONTPELLIER