



**INVENTAIRE
DES ACTIFS DE LA PROCÉDURE DE
LIQUIDATION JUDICIAIRE SIMPLIFIÉE DE**

SAS NYLA

SIRET : 910 472 422



Inventaire effectué le 16 avril 2024 à 9h en présence de la dirigeante au Centre Commercial Carrefour, rue Jonchain Sud, 38150 SALAISE SUR SANNE.

Jugement du Tribunal de Commerce de Vienne en date du 26 mars 2024

Greffe N°: 2024RJ0121

Mandataire judiciaire: SELARL ALLIANCE MJ représentée par Maître Cédric CUINET

Juge Commissaire : Monsieur Yves ROUX-MICHOLLET

Christophe CHEVEU D'OR / Eric VIGNIER

Inventaire effectué le 16 avril 2024 à 9h en présence de la dirigeante au Centre Commercial Carrefour, rue Jonchain Sud, 38150 SALAISE SUR SANNE.

Organisation d'une vente aux enchères publiques du fonds de commerce :

Activité : vente de vin et pub

Avis défavorable

Le local est situé à la sortie du centre commercial Carrefour, devant les pompes à essence.

Superficie de 480 m2 (1 partie vente, 1 partie pub, 1 partie réserve)

Loyer de 14240,06 euros et 1950 euros de charges, soit 19428,07 euros TTC par trimestre

Chiffre d'affaires déclaré : 240 000 euros par an

Avis nuancé, despécialisation souhaitable, loyer trop important

Entre la date de l'inventaire et l'envoi de ce dernier, le tableau des immobilisations ne nous a pas été communiqué.

Pas d'archives.

ACTIFS

MATERIEL DE BUREAU

3.
1 imprimante HP 428
1 tiroir caisse
1 douchette



6.
1 moniteur ACER
1 unité centrale HP Prodesk
1 serveur PROLIANT Gen 10

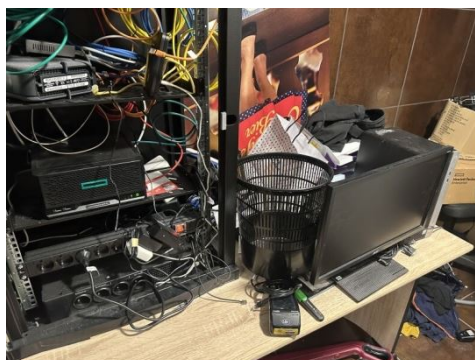

MATERIEL DE BUREAU

12. 1 baie comprenant :
2 amplificateurs CROWN XLS ISO2
1 table de mixage MONACOR A-4040 MPX Crossover bx 234XS DAP Audio CR 4150
5 enceintes

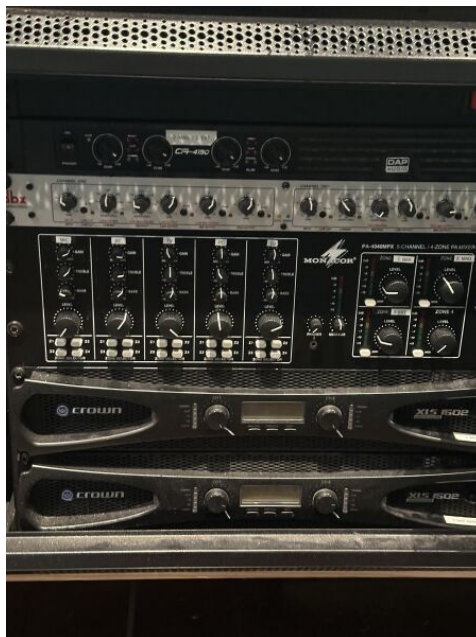

MATERIEL D'EXPLOITATION

7. 1 banque d'accueil
immeuble par destination



MATERIEL D'EXPLOITATION

8. 38 étagères en bois sur rail
4 meubles vitrine en bois
18 étagères formant casiers bouteille
1 vitrine double corps
1 meuble 3 tiroirs

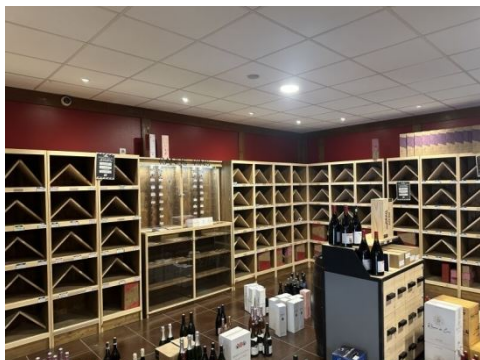

9. 14 mange debout
6 tonneaux formant table
21 tabourets

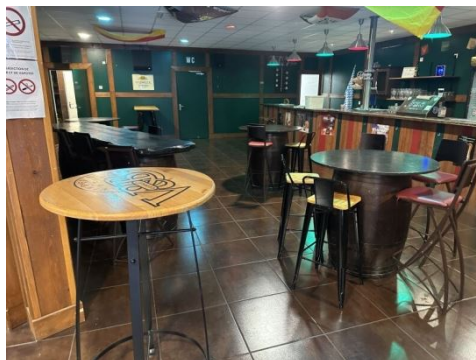

10. 2 téléviseurs AKAI



MATERIEL D'EXPLOITATION

11. 1 lave verre BDP



13. 1 tour réfrigéré 3 portes battantes vitrées FRIONOR



14. 4 vitrines à boisson 1 porte battante vitrée



MATERIEL D'EXPLOITATION

15. 1 bar fixé au sol
immeuble par destination



16. 1 réfrigérateur congélateur CANDY



17. 1 lave main



MATERIEL D'EXPLOITATION

18. 1 tour réfrigéré 3 portes battantes vitrées coulissantes



19. 1 machine à café DELONGHI
1 four micro ondes
1 bouilloire
planche
plat en ardoise
assiettes



20. 5 mètres linéaires d'étagères type cornière
10 mètres linéaires de rack

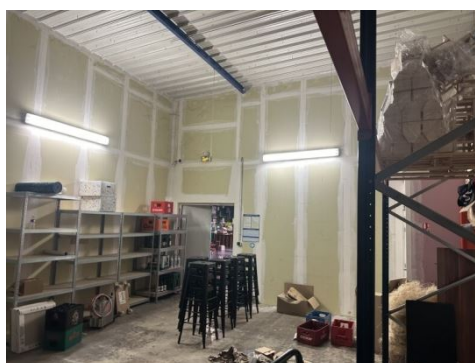

MATERIEL D'EXPLOITATION

21. 1 transpalette manuel



22. 1 gerbeur 13 T STAX 10 SWE120



23. 1 tireuse à bière

MATERIEL D'EXPLOITATION

24. 1 tireuse à bière portative



25. 1 tireuse à bière portative



MATERIEL ROULANT

MATERIEL ROULANT

26. CTTE MERCEDES BENZ VITO 111 CDI

Immatriculation : **BW-385-CA**

1ère mise en circulation : 09/06/2008

N° de série : WDF63960313429081

Genre : CTTE

Argus :

Puissance : 7 cv - GO

ARGUS : non coté

Véhicule vu

Carte grise non changée, toujours au nom de MASSON ERICK mais la cession est mentionnée dans l'acte d'achat du fonds.

Accusé d'enregistrement de déclaration de cession remis (entre MASSON ERICK et DAVID MANUEL)

Fiche d'identification avec titulaire DAVID MANUEL/V AND B et cotitulaire DROUIN Grégory

Véhicule faisant l'objet d'une opposition au transfert du certificat d'immatriculation

Date de l'opposition : 14/10/2019

Véhicule faisant l'objet d'une immatriculation suspendue en date du 25/10/2017

Motif : véhicule endommagé

En cours de rapatriement auprès de l'Hôtel des Ventes :

ONLY ENCHÈRES

491 Rue du Lac

38300 NIVOLAS-VERMELLE

04 26 78 30 30

MARCHANDISES

27. **Marchandises déclarées non payées auprès de la société VINO BEER, 64 rue de la Roberderie, 53200 CHATEAU GONTIER** susceptibles d'être revendiquées au titre d'une réserve de propriété :
vin
spiritueux
bière
selon liste jointe



28. bières
vin (Beaujolais, Ventoux, Côte du Rhône, St Joseph, Condrieu, vin de Savoie, Viognier, Bandol, Vacqueyras)
Rhum
Jus de fruit



29. **Marchandises déclarées non payées auprès de la société GRURUBEER, 280 rue de la marbrerie, 34740 VENDARGUE** susceptibles d'être revendiquées au titre d'une réserve de propriété :
24 bières



INCORPORELS

INCORPORELS

| | |
|-----|--|
| 30. | 1 licence IV sise à Salaise sur Sanne (département 38) original remis |
|-----|--|

CREDIT BAIL ET LOCATION

| | |
|----|---|
| 1. | 1 alarme déclarée en location auprès de JDC Pas de contrat communiqué |
|----|---|

| | |
|----|---|
| 2. | 7 caméras 1 écran 1 enregistreur déclarés en location auprès de JDC Pas de contrat communiqué |
|----|---|

| | |
|----|--|
| 4. | 2 terminaux CB INGENICO déclarés en location auprès de JDC Pas de contrat communiqué |
|----|--|

| | |
|----|---|
| 5. | 1 boîtier internet déclaré en location auprès de ORANGE Pas de contrat communiqué |
|----|---|

*Fait et dressé par Nous, Maître Christophe CHEVEU D'OR,
Commissaire de Justice - Commissaire-priseur judiciaire
à SALAISE-SUR-SANNE
Le 16 avril 2024.*

Grenoble, le 25 avril 2024

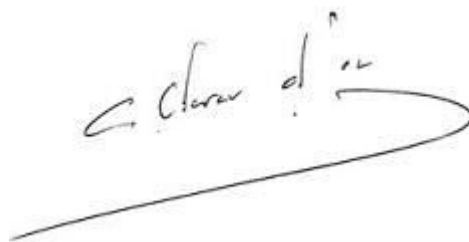
A handwritten signature in black ink, appearing to read "C. Cheveu d'Or". The signature is written in a cursive style and is positioned above a horizontal line.

Christophe CHEVEU D'OR